

NATTOKU TRAVEL

冬号
2022

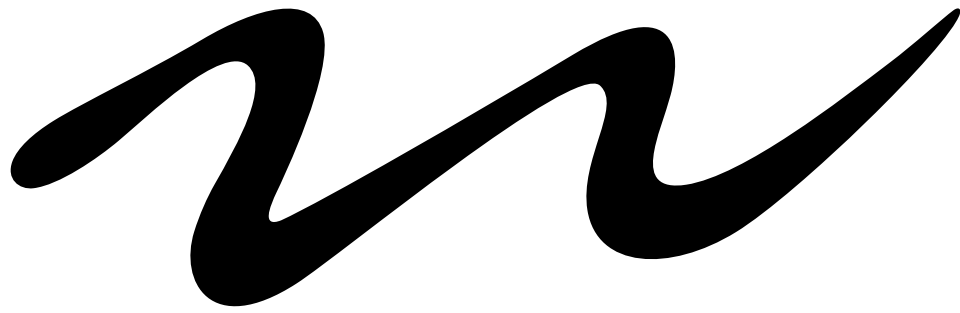

那須の自然・文化・食・アート情報ガイド | ナットク・トラベル Vol.49

ROYAL RESORT NASU

冬旅で温泉。

那須リゾートのおもてなしに癒される

那須の地に旅人は惹きつけられます。この地を好きになる理由は人との出会いに心打たれ、自然やおもてなしに心の琴線に触れる魅力を見出すからです。今、注目すべきことは何か。自然・文化・食・アート。すべてを案内するフリーペーパー Nattoku。那須を知り尽くした編集部が必訪の3軒をインタビューしました。

TRADITION × HOSPITALITY

【伝統とおもてなし】



Special Interview | 那須と共に約100年、人々に愛され続ける老舗の名宿。
伝統のおもてなしについて客室長の和田結衣さんにお話を伺いました。

那須温泉 山楽

歴史と共存

大正12（1923）年からの歴史を紡ぐ温泉旅館。「開業まもなく皇太子殿下（後の昭和天皇）が昼食で立ち寄った際、御座所の間からの那須野が原の眺望を気に入られて那須御用邸が建設されるきっかけになったんですよ。」と和田さん。他にも与謝野晶子夫妻など各時代の著名人たちに愛されてきました。

良質な自家源泉

自家源泉は那須御用邸と同じ泉質。毎分800リットル湧出する豊富な湯量で湧き出したままの成分を損なわない源泉掛け流し。神経痛・筋肉痛・関節痛・五十肩・冷え性など様々な効能があり、当時とほぼ変わらない泉質。和田さんは「効能を最大限に楽しんでもらえるよう全ての浴槽を毎日湯抜き、清掃、湯張りを行っています。露天風呂の頭上に広がる楓の木を眺めながら、美しい自然を存分に楽しんでほしいですね。」

自然に包まれる時間

約3000坪の敷地には、京都の嵐山から移植された300本ものイロハモミジと数多くの

木々や草花が植木職人の手によって丁寧に手入れされています。四季折々で風情ある景色が魅力で、冬は雪吊りなども見られます。夜のライトアップはとても幻想的。

特に和田さんはじめスタッフおすめの場所は本館4階の景色だそう。開業当時からほぼ変わらず、天気の良い日は遠くに茨城の八溝山系を望むことができます。圧倒的な眺望となっており、客室から見える景色に心身ともに癒される感覚になります。

継承されるおもてなし

館内には毎日季節の花が生けられ、さりげなく飾られた絵画や陶器などの美術品はどれも名品。それらの趣の深さに歴史を感じる事ができます。

和田さんたちが着ている着物は季節ごとに柄が変わり「一日のうち、朝は明るい色、夜は落ち着いた色の着物に着替えるんですよ。」

「老舗旅館だからこそ、初心の気持ちをお忘れなことが大切だと思っています」と和田さん。長年受け継がれてきたスタッフ一人一人の想いで作り上げられた細やかな心配りが隅々まで行き届いた心地よい空間がここにあります。



那須温泉 山楽

〒325-0301 栃木県那須郡那須町湯本206
<https://sanraku.premierhotel-group.com/nasu/home.html>

ご予約 TEL 0287-76-3010



Google map



客室長
和田結衣さん

歴史を感じながらゆっくりと過ごしていただきたい

長年受け継いできた伝統を守りながらも時代に合わせて新しさを取り入れ、皆様に心地よい時間を過ごしていただけるようおもてなしをしてまいります。



与謝野晶子・鉄幹夫妻は昭和9年の正月に滞在。その時に冬を想う詩と春の藤を予感する二首を読んでいます。今も山楽の1階ラウンジには春に藤が綺麗に咲き、風に揺れる様をご覧いただけます。

WATERSIDE X CAFE

【水辺と珈琲】



日本最古の南湖公園に 人気のカフェが融合し新たな魅力

南湖公園は、松平定信によって1801年に築造された日本最古の公園です。「土民共楽」という理念のもとに、いつでも誰もが訪れることのできる地として築造されました。桜、新緑、紅葉、雪景色と四季折々の景色を身近に感じることができ、地元の方をはじめ多くの観光客を魅了し続けています。

「SHOZO SHIRAKAWA」は、2019年5月にオープンし店内から湖畔が見える、絶好のロケーションです。広々とした店内は、どの席でも落ち着くような配置で、テラス席はベットの利用もOKです。黒磯や那須店は、比較的観光のお客様が多いのですが、こちらは観光客に加え地元のお客様も多くいらっしゃるそうです。散歩途中にふらっと訪れるお客様も多いとの事で、テイクアウトメニューも充実しています。また、ラテアートやあんこを使ったメニューなど、SHIRAKAWA店ならではのメニューもあります。冬は、たつぷりのあんこ生クリームを温かいトーストにのせた、「あん生トースト」がおすすめ。ゆったりとした時間が流れるSHOZO SHIRAKAWAへ、足を延ばしてみてください。



イベントや展示販売の ギャラリースペースが面白い

おしゃれな空間でワークショップやセミナーを定期的に開催しています。人々のつながりや、ワクワクするイベントも予定しています。



イベント情報

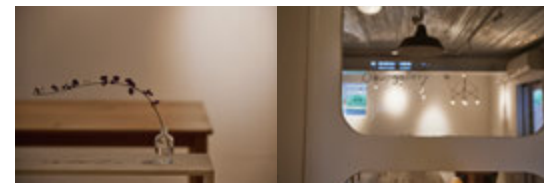

店長 本間知大さん

オープン前に、スタッフとミーティング
勿論、自分好みのコーヒーを飲みスイッチオン

オープン前の朝礼でスタッフとコミュニケーション。ミーティング気分がすっきりと切り替わるかもしれません。毎日朝のミーティング。SHOZO SHIRAKAWA店がスタート。出身は那須塩原市。現在、ご家族と白河市に住んでいる。黒磯・那須店のお店でも働いていた。時々手伝いに行くこともある。地元の方と景色を見られることが白河店の良さとおっしゃっていました。



SHOZO SHIRAKAWA

水辺のコーヒー

福島県白河市南湖14 <http://www.shozo.co.jp>
TEL 0248-21-6828

定休日/不定休 OPEN / 10:00 ~ 17:00 (LO16:00)



Google map

カフェ「Kantan」 レストラン・リテラチュール

武蔵野美術大学教授・前大分県立美術館館長の新見隆さんの監修による、文学、小説や詩、音楽や美術家にちなんだ美食の風景を紹介する「レストラン・リテラチュール」メニュー。今冬は「ハンバーグ・ステーキで、ハンブルグのルンゲを想う」が登場します。

ランチ | 12:00 - 13:30 (L.O.)
ディナー | 14:00 - 16:00
ティナー | 18:00 / 19:30 予約・二部制
ご予約・お問い合わせ
0287-78-7833 (10:00~19:00)



事前予約制 「水庭」見学ツアー

水庭ツアー(ポストカード・ブックレット付) 2,970円
【ご案内時間】平日 14:00
土曜・日曜・祝日 11:00 / 14:00

水庭のご見学は事前予約制です。
前日の17時までにお申し込みください。

ご予約は右記QRコードリンク先の「水庭
ツアー(ポストカード・ブックレット付)」の
予約ボタンから必要情報をご入力いた
だくか、お電話にてお申込みください。

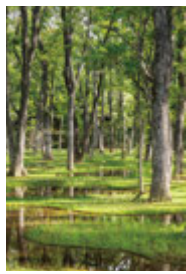

art biotop

アートビオトープ那須

宿泊・ガラス&陶芸&インディゴスタジオ・カフェ・水庭
那須町高久乙道上2294-3 <https://www.artbiotop.jp>

ご予約 TEL 0287-74-3300



Google map

誰にでもできるコラージュ、 プリコラージュワークショップ

絵を描くには、スキルがいる。上手い下手があるのが、息苦しい。ということで、身の回りにある不用なモノを持ってきて、それをハサミでジヨキジヨキ切って、貼り絵みたいに、ジグソーパズルみたいに、貼っていきましょう。ルールなんか気にせず、パツと思いつきで、自由にのびのび。アタマの上に長靴、ネコに飛行機の翼、木の上にバケツ、ふだんはバラバラに存在しているモノを、くつつけちゃう。これが、コラージュ。まるで、ジャズの即興演奏みたいでしょ？あるもので間に合わせるというプリコラージュのおもしろさ。ありふれた日々の中にこそ、美とおどろきと神秘とユーモアがあるんです。教えてくださるのは、極上キュレーターにして、ご自身もアーティスト、あらゆるアートをたのしむ水先案内人、新見隆さんが、「すべての人はアーティストである」と励ましてくれます。

開催日: 2021年12月11日(土)、
25日(土) ※毎月2回開催
時 間: 15:30~17:00頃 随時開催
参加費: 2,200円

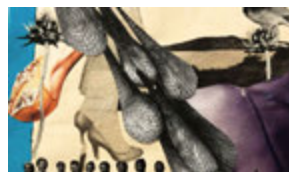

リムジンマルシェ

アートビオトープ那須の中庭に小さなマルシェが出現します！軽食、本やオリジナルグッズなどがユニークなホワイトリムジンに並びます。

時間: 10:00 ~ 16:00 入場無料
※雨天時など予告なく休止する場合があります。予めお問い合わせください。



旅に出るまえに観たケリー・ライカートというインディーズの女性監督のOLD JOYという映画の中でつぶやかれた台詞が忘れられません。
Sorrow is worn out joy.
悲しみは、古びたよろこびです。
なんとなくエミリー・テッキンソンの詩の一節にでもありそうな一行です。
映画ではなに一つ事件は起きません。なににも決断することなく、先延ばしにするのが習性になってしまった人たちの弱々しい感情の起伏があるばかりでした。
閉じこもりがちな気分を奮い立たせるように、厚手のセーターの上にパーカーをはおって冬枯れの野へ出てみました。なにもかもが衰えにむかっているようだけれど、立ち止まると冬の光がゆったりとしたコートのように

全身を包んでくれます。
小径から水庭へ入り込むと、待ち伏せていたように、160cmの眼がこちらをうかがうのがわかります。いたすら好きな妖精たちがあちこちに潜んでいるのでしょうか？
水庭には、季節にしばらく宇宙の運行のリズムがあつて、それに浸ることが出来るのが魅力です。動物になる、植物になる、虫になる、ついには無になつてしまふ姿をたのしむのです。
たつぷりと瞑想をたのしんだら、団樂のぬくもりが恋しくなつて、喫茶KANTANの外の席で淹れたてのコーヒーをいただきます。
一日の労苦は、ゆつくりと報われて、悲しみさえよごびだと思えてくるのです。
たそがれの秘法です。



釣堀・田舎レストラン

滝のある釣堀 那須高原 清流の里

貴重な信濃一号を自家製粉「栃木しゃもつけそば」が絶品

清流の里の人気メニューは栃木しゃもつけそば(1,320円税込)。地元農家と契約栽培した玄そばを自家製粉しているので香りと甘みが違います。手打ちうどんのおすすめは「黄金のカレーうどん」。オリジナルのルーを覆かせ旨みを凝縮。

一度食べたらクセになること間違いなし。☎0287-78-0337

[営]釣堀/9:00~16:00・食事/11:00~16:00

[休]木(8月は無休) <http://www.seiryunosato.com/>



Google map



那須黒毛和牛専門店

ミートショップ 鶏春

リピーターが絶えない鶏春の極上「那須黒毛和牛」

毎月オーナー自ら東京市場に向かい肉質を見極めA5になった那須地方の牛を一頭そのまま競り落としている為、オーダーカットができます。さらに、今話題のカビに覆われた肉「熟成肉」も提供しております。

地方発送…御中元・御歳暮などの贈答品としてのご注文も承ります。

☎0287-76-2326[営]9:00~18:30(変更有り)[休]水(木曜不定休)

※トップシーズンは無休 <https://www.toriharu.jp>



Google map



ショップ&レストラン

那須高原ビール

冬のスペシャルランチ「栃木和牛の包み焼きハンバーグ」

おすすめは、地元那須の素材にこだわった栃木和牛の包み焼きハンバーグ1,980円(税込)。和牛の旨味とジューシーさが凝縮され粗挽きで肉肉しく、贅沢なハンバーグセットです。是非お試しください。ワールドビアカップで、5大会連続の受賞を果たした、世界も認める本物のビールです。

☎0287-62-8958

[SHOP]10:30~19:00 [レストラン]11:00~19:00

[休]水 <https://www.nasukohgenbeer.co.jp/>



Google map



レジャー施設

那須高原 南ヶ丘牧場

創業73年。老舗の牧場のこだわりグルメ。

冬も年中無休・入場無料の観光牧場。こだわりのグルメや動物ふれあい、レジャーなどが気軽に楽しめる那須高原の定番スポットです。濃厚なソフトクリームは冬でも大人気。牧場のレストランでは自家製の牛肉、野菜、乳製品を使用した牧場ならではの料理が味わえます。

☎0287-76-2150

[営]8:00~17:30

(季節により変動) [休]無休



Google map



天然味噌専門店

こうじや天然味噌 日野屋

当たり前の事を伝える 那須こうじやの「天然味噌」

那須地方で収穫される一等大豆(里のほほえみ)・北海道産黒大豆(ヒカリグロ)と米(コシヒカリ)に赤穂のあら塩が原料の天然熟成1年もの。限定の黒大豆味噌もおすすめ。完全手造りの「こうじや」の味噌を一度ご賞味あれ。

☎0287-72-0342

[営]7:00~18:30

[休]無休



Google map



うなぎ専門店

創業300年 うなぎの丁子屋

炭火でじっくり焼いた国産鰻 創業300年秘伝のタレ薫る

【おしながき(税込のみ)】

○うなぎ(特上)二段重ね…4,500円

○うなぎ(上)二切…3,500円

○うなぎ(並)1切半…3,000円

○うなぎ(小)1切…1,800円

※丁子屋蔵座敷は要予約

☎0287-74-0010

[営]11:30~15:00

[休]月 最終月・火



Google map



菓子工房

菓子工房 katsumi

美味しく安全・安心な材料の身体に優しいお菓子

バレンタインにおすすめのジャボネショコラ1,800円(税込)。小豆入った6種類のフレーバーが楽しめます。Katsumiでは、美味しく安全・安心な材料を吟味し身体に優しいお菓子を召し上がっていただく事を考えています。

☎0287-73-5540

[営]11:00~

[営業]土・日

www.katsumiroll.com



Google map



レストラン

Restaurnt Cu-eri

主役は肉？ それとも野菜？

那須食材や自家製ハーブ、スパイスを使った料理が特徴的。お昼はボリュームのある肉料理と那須野菜のガレットが人気。夜は世界の様々な料理に那須食材を使い提供しています。

☎0287-74-6511

[営]ランチ11:00~14:30/ディナー

17:30~23:00(L.O21:30)

[休]火

※営業時間変動の場合有

<https://www.cueri.jp/>



Google map



レストラン・コテージ

コテージ アルカディア

おすすめ「栃木牛ロースステーキとサフランライスのコラボ」1,760円税込。栃木牛と赤ワインの特製デミグラスソースが相性抜群。

☎0287-77-1115 [休]水

[営]ランチ11:00~14:00

ディナー 17:00~21:00



Google map

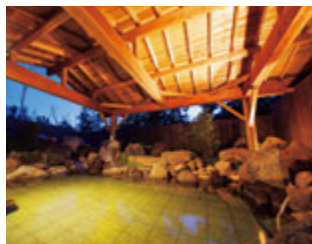

日帰り温泉

日帰り入浴 金ちゃん温泉

源泉掛け流しの森の中の天然温泉

那須エリアでも数少ない極上の泉質はph7.5のナトリウム塩化物泉。

昼通常料金/大人800円小人400円

夜通常料金/大人650円小人300円

☎0287-74-3526

[営]昼/11:30~16:00(15:00最終)

夜/17:00~21:00(20:00最終)

[休]水・木

(祝日の場合は営業)

<http://kinchan-onsen.com/>



Google map



スポーツ&温泉

那須高原のコテージ 那須ビレッジ

温泉があるコテージで優雅なひとときを過ごしてみては

ちょっと優雅な貸別荘で快適ステイ！素泊り1人割4,400円~6,400円。2人~24名様用・23棟・収容210名。全棟屋根付BBQ場・男女別天然温泉大浴場(かけ流し加温)。全棟フリー Wi-Fi完備。

☎0287-78-0071

[休]無休

<https://www.nasuvillage.net>



Google map



カフェレストラン

アウトバースト&ポンタ

那須和牛100% 特選煮込みハンバーグ

那須和牛の美味しいランチ、ディナー共に2,178円(税込)。また那須山牛サーロインステーキ重2,860円(税込)は、甘めのタレに絡ませたお肉がとて柔らかくお子様から年配の方まで大人気。県外からも来られる方が続出。お持ち帰りもOK

☎0287-78-3381

[営]11:30~15:00

18:00~22:30

(L.O.21:30) [休]火



Google map



宿泊・日帰り温泉宿泊

スパホテル あぶくま

新型コロナウイルス感染拡大防止を徹底し、安全安心にご利用できます

スパホテルあぶくまには、2つの温泉があり、日帰りのあぶくま温泉(循環併用式)と宿泊棟のにしごう温泉(加温)が楽しめます。露天風呂・大浴場、薬湯、サウナ、よもぎサウナがあり、日頃の疲れを癒しゆっくりと上質の温泉とおもてなしで至福のくつろぎを。人気の石焼ビビンバやコースカツ定食の他、お酒のおつまみなど豊富なメニューをご用意しております。☎0248-25-1126 [営]9:00~22:00(17:00以降は夕方料金) [休]年中無休(メンテナンス休暇あり) ※新型コロナウイルス対策しております。



Google map



旅館

かんすい苑 寛楽

美食の宿とちぎ和牛A5希少部位食べ比べ

おすすめは「とちぎ和牛希少部位食べ比べ贅沢プラン」。A5とちぎ和牛の希少部位3種類食べ比べのプランです。一頭の牛から3%しか取れないフィレ肉。さしのバランスがとても良い友三角。キメが細かく柔らかいしんしん。会席風料理と一緒に焼肉で食べられます。効能豊かな天然温泉を愉しめ日々の疲れをリセットできます。1泊2食付き、2名1室(大人1名様)23,100円(税込)~ ☎0287-62-0969 [営]チェックイン15:00、チェックアウト10:00



Google map



旅館

ONSEN RYOKAN 山喜

現代建築とおもてなしが融合した贅沢な湯宿。

素材の「素」をコンセプトに壁は珪藻土、天井は土佐和紙を使ったスタイリッシュな現代建築で大人の隠れ家としてリピーターが後を絶えない。温泉はアルカリ単純泉かけ流しの湯。効能は「下野の薬湯」と呼ばれ美肌効果もある。料理はおすすめ和のコース。地元の野菜や川魚など体にやさしい料理が楽しめます。☎0287-69-0011 宿泊/17,430円~ 休前日18,510円~ [営]チェックイン15:00~、チェックアウト11:00 ※全館禁煙です。



Google map



ステーキ専門店

那須イート・イット和牛

厳選された黒毛和牛の本質を追求した本物の味わい

那須の地で多くのお客様から愛されているステーキ専門店。牛肉の滋味に精通した店主が厳選した黒毛和牛を肉の旨みや風味を損なうことなく、塩と胡椒のみのシンプルな味付けで最高の状態に焼き上げる。大切な時間を過ごす店内は、季節ごとの趣とおもてなしの心が伝わる空間。四季折々に表情が変わる赤松林を眺めながら純粋に美味しい料理を楽しんでいただきたい。

☎0287-64-4164

[営]ランチ11:00~14:00(L.O) / ディナー 17:30~19:30(L.O)

[休]水・第2火曜(祝日の場合は翌日) <http://www.nasu-wagyu.jp/>

ランチステーキコース 4,840円~(税込)

ディナーステーキコース6,050円~(税込)



Google map



オーベルジュ

高原の指定席ザ・ヴィンテージビュー

完全個室のデユースプランで至福のひとときを

(平日)[貸切露天風呂]大人1,430円~/小児770円~/乳幼児550円~/ (平日) ※予約制(タオル付) [デユースおこもりプラン]貸切露天風呂・ステーキランチ・ルーム休憩9,163円~要予約[ランチ]サーロインステーキランチ2,178円~ 感染症対策としてテラスでも食事ができます(テラスはペット可) ☎0287-78-7878 [営]日帰り露天風呂・ランチ・デユースの各プラン11:30~15:00(要予約) <https://thevintagev.com/>



Google map



レストラン

レストランきたざき

こころもからだも癒される「森の隠れ家」

那須高原のゆったりとした時間の中でランチが楽しめる洋食屋さん。人気No1のクリーム蟹コロッケや塩漬豚バラ肉のはちみつ焼きもお勧めです。夜はディナーコース(要予約)もあります。

☎0287-76-1025

[営]ランチ11:00~14:00

ディナー 17:00~

[休]水・木・金(1~3月)

<http://www.kitazaki.jp/>



Google map



カフェ・スイーツ

CoppiceGARDEN

ガーデニングショップの手作りタルトが絶品!

コピスガーデンに併設されたカフェは、お食事やスイーツが楽しめます。散策の後は、温かいカフェでほっとするひとときを。カフェのみのご利用も大歓迎です。いちごのタルトやホットジンジャーは冬のおすすめメニューです。☎0287-62-8787

[営]10:00~16:30(季節により変動あり)

[休]不定休 カフェのみ水曜

<http://coppicegarden.info/>



Google map



ショップ

Bagel que-veau

シンプルな美味しさに笑顔が広がる

安心できる国産の材料を使い「毎日たべれるもの」を目指しています。プレーンから野菜、フルーツ、惣菜系とバラエティーに富んだベーグルは、もっちり、しつとりの独特な食感で思わず顔がほころんでしまいます。

☎0287-62-1484

[営]9:30~18:00

[休]月・火

<https://que-veau.wixsite.com/bagel>



Google map



レストラン

古民家レストラン ファンタジア本店

癒しの古民家レストラン

明治元年建築の古民家を利用した洋食店。ハンバーグやビーフシチューは幅広い年齢層に好評です。名物は濃厚な風味が後をひくトマトラーメン。

☎0287-72-5781

[営]ランチ 11:00~15:00(L.O14:30)

ディナー 17:00~21:00(L.O20:00)

[休]水 第1・3木曜

<https://localplace.jp/t200367417/>



Google map



本格中国・四川料理レストラン

中国・四川料理「鈴」

食通や料理人も通う、玄人好みの本格四川料理レストラン

本場の味を再現するために取り寄せた厳選した素材やスパイス、自家製調味料などをふんだんに使用。山椒の香りと、スパイスの刺激がたまらない四川麻婆豆腐と、優しいゴマの香りが広がる坦々湯麺は、一口食べた瞬間に衝撃を受けるはず。当店自慢のメニューです。人気のコース料理も承っております。(要予約) ☎0287-63-4265 [営]ランチ 11:30~14:00、ディナー 17:00~20:30 [休]水・第1火曜 <http://rinchinese.com/>



Google map

THE TEDDY BEAR COLLECTION



TEDDY EDWARD



1世紀に及ぶ歴史を持つテディベア。近年、そのテディベアを自由な作風で表現する、テディベア・アーティストたちが登場し注目を集めています。那須テディベア・ミュージアムでは、世界のアーティストを選びすぎり、その個性の溢れる作品を公開しています。動くシーン展示もテディベアが演じるファッションショーや結婚式など、夢がいっぱい。そして、世界中を最も多く旅したテディベア「テディ・エドワード」も待っています。高原で過ごす休日の一瞬、ぜひお立ち寄りください。



ミュージアム・ショップ

広い店内はテディベアとテディベアグッズでいっぱい。この機会にあなたの永遠の友人となるベアを探してみてもいかがでしょうか。また、ここでしか買えないミュージアムグッズもたくさん販売しております。



ティールーム

“テディーズ・ガーデン”

テディたちとの楽しい出会いの後は、おいしい紅茶と手作りケーキで評判のティールーム“テディーズ・ガーデン”でくつろいでみてはいかがでしょうか。

※ミュージアム・ショップとティールーム“テディーズ・ガーデン”は、ミュージアムに入館なさらずともご利用できます。



森の中で佇む大トトロ、七国山の病院に到着したネコバスなど、数々の名場面を楽しく展示しています。



ぬいぐるみの美術館

- 入館料 大人¥1,350 中高生¥1,000 小学生¥800(税込)
- ※幼児・75歳以上無料 ※10名以上の団体の場合100円引き。ただし、割引券との併用なし。
- 開館時間 9:30~17:00(入館は16:30まで)
- 休館日 2,3,6,12月第2火曜日(2月は第2水曜日も休館)
- ※祝祭日開館/年末年始・GW開館
- 付帯施設 ミュージアムショップ・ティールーム
- 駐車場 150台程度駐車可能(駐車料金無料)

Google map

那須テディベア・ミュージアム
栃木県那須郡那須町1185-4 TEL 0287-76-1711



ミュージアム

那須トリックアートとびあ

アート制作体験工房に新アイテムが登場!

気軽にものづくり体験が出来る好評の「アート制作体験工房」に、新アイテムが登場。アート性が高く、長く思い出に残る「ガラスモザイク」制作。また栃木レザーを贅沢に使用した「キーリング」や「コインケース」などの本格的な革小物類も。もちろん今までの給付け体験も楽しめますので、気軽にチャレンジしてみても?土日祝オープン。詳細はお問い合わせ下さい。

☎0287-62-8388 [営]9:30~17:00(季節により変動あり) [休]無休
http://www.trick-art.jp/ トリックアートの館・トリックアート迷宮?館・ミケランジェロ館 入館料/大人 1,300円~、小・中学生 800円~

※コロナ対策の為、開館時間等が変更になる場合があります
開館日・開館時間、体験コーナー開催日に関しては、お出かけ前に公式HPやお電話にてご確認ください



ヨガ教室・マッサージ

養生庵amitabha

お寺の住職が教える本格ヨガ教室

真言宗の小さなお寺の住職のお(あなご)は本場インド、マッサージはタイ仕込み!もみほぐし【タイ古式全身、足裏、腸もみ(チネイザン)】40分3,000円、60分4,000円、90分6,000円。よもぎ蒸し40分3,500円。ヨガ教室60分1,500円、90分2,000円、通い放題-月6,000円。季節の薬膳教室、写経等。
ご予約はお電話、またはショートメールにて ☎080-9979-5558
[営]10:00~22:00 Instagram @yojoyoanamitabha



Google map



体験型ペイントショップ

HAPPY HOME

自分の好きな色で 毎日のくらしにHAPPYを

体験メニューに『ペイント放題』が新登場!ご自宅にある家具や小物に、気軽にペイント体験できます。時間内なら何色塗ってもOK。道具もそろっているので心配ありません。ペイントはすぐ乾くので、そのまま持って帰れます。ペイント放題60分¥1,500

☎0287-73-8933 [営]10:00~17:00 [休]金・土
https://happyhome-nasu.com



Google map



7月OPEN最新オートキャンプ場

RV GROUND NASU

上質なアウトドライフをお楽しみいただける遊びの基地

大型トレーラーも取り回しが楽な場内道幅10M!!シャワールーム・トイレ・Wi-Fi完備。宿泊はもちろんテイクアウトも可。ご来場いただいた方は満足していただける、他にはない上質なキャンプ場です。イベント情報SNS要CHECK。予約時には驚きの特典あり。 ☎0287-73-8566(9:00~17:00) [休]年中無休 https://www.rvgroundnasu.com



Google map



レンタルギャラリー

ギャラリーバーン

人気の「絵画教室」開催中。コロナ感染対策の為、少人数で完全予約制となり開催日は水・金・土曜でご予約受付中。ギャラリー展示は入場無料、詳細はwebでご確認下さい。 ☎0287-64-2288 [営]11:00~16:00 [休]月・火



Google map



陶器・生活雑貨販売

器の店 遊クラフト

毎日の生活を彩る 素敵な器の数々

遊クラフトは県内の窯元や全国の個人作家さんのもとに足を運び、情報交換をしながら作品を仕入れていきます。12月25日(土)まで、手塚ヒロ子作品展「ほっこりクリスマス」を開催中。

☎0287-76-1377

[営]10:00~17:00

[休]木 ※年末年始は営業

http://www.nasu-yucraft.com/



Google map

OKASHI NO SHIRO NASU HEARTLAND

完熟した状態で朝つみ取り
ケーキの上にお載せて
仕上げました



那須岳からの水と、那須の
陽光で育ったいちごを朝つみし、たっぷり
使ってお作りしています。いちごはとも
フレッシュでジューシーな甘さ☆1粒がまるで宝石
のよう。いちごの甘さに合うような生クリームと
サンドした大人気のケーキです。

直営農園
いちごの森の
完熟いちごだから
お作り出来る
フレッシュさ!!

ショートケーキ

1個=400円(税込)



お菓子の城
Cafe

カリまるSet

お飲み物とSetにすると
100円引き



アイス・ホット コーヒー
アイス・ホット ティー
クレミアもあります。

お菓子の城 那須ハートランド

栃木県那須町高久甲4588-10 TEL.0287-62-1800
https://www.okashinoshiro.co.jp
営業時間 / 平日 9:00~17:00
土日祝日 9:00~17:30



Google map



御用邸の月

第26回全国菓子大博覧会にて橋花栄光章
を受賞しました。生クリームをたっぷり
と使用し、丹念に練り上げたオリジナルの
カスタードクリームをふんわりとしたカス
テラでやさしく包み、これまでにない美
しさに仕上げました。夏は冷やしてお召
し上がりいただくと、より美味しくなり
ます。



Rentowa レントワ

【オンラインショップのみ限定販売】
要冷凍生菓子「Rentowa」は、自家農園の
いちごをたっぷりを使い、冷凍により本
当に価値ある瞬間をとじこめ、自然解凍
で30~40分後が食べ頃の要冷凍商品
です。1箱=4個セット / 1,600円(税込)



本格イタリアンで
心もお腹も
満たされる!

旬な食材や地元の野菜を使用した本格リゾートイタリアン

貴重な黒毛和牛をメインにした「那須黒毛和牛ランチ限定コース」は前
菜からデザートまで楽しめる、おひとり様 ¥4,400の非常にお得なコー
スです。また、毎回大好評の「ライブパスタ」ランチが期間限定で登場し
ます。パスタの食べ放題付でおひとり様 ¥2,200円! (開催日のランチは
ライブパスタのみのご提供となりますので、ご注意ください)

英国貴族の邸宅を再現した、那須高原ミッシェルガーデンコートで、海
外旅行気分をお楽しみ下さい。
営業日はHPのカレンダーでご確認ください。

那須高原ミッシェルガーデンコート内

リストランテ ラ・ヴィータ・エ・ベッラ

栃木県那須郡那須町湯本新林206-167 TEL.0287-76-7303

https://www.lavita-nasu.com/

営業時間 / 11:30~15:00(14:00L.O)

17:30~20:00(18:30L.O)

定休日 / 火・水(1月~3月) 12/26~1/2休館

※詳しくはHPカレンダーでご確認ください。



Google map



ケーキ&自家焙煎珈琲専門店

那須高原 森のケーキ屋&キエ・モカ

木々の中にある隠れた名店。ご予約
で100種類以上から選べるホール
ケーキは地方発送(冷蔵)可。自家焙
煎珈琲豆は100種類以上の品揃え。
☎0287-76-2686
[営]10:00~18:00
[休]不定休



Google map



和洋菓子専門店

和洋菓子 おおつか

しっとりまろやかで濃厚なチーズの味
わいが評判。道の駅東山道伊王野で
もお買い求めになれます。
☎0287-75-0581
[営]8:00~18:00
[休]火



Google map



和菓子専門店

二代目職人 なかむらや志水

二代目が焼く
本物のどら焼き

創業45年、那須町黒田原にある地元
の方御用達の人気の和菓子屋。二代
目職人が作るおすすめは、マジ
目の「塩バターどら焼き」。国産塩
バターと那須御養卵を使い九州産小
麦のもちっとしたどら焼き生地で十
勝産小豆の粒あんをはさみました。
[営]8:00~18:00
☎0287-72-5083
[休]不定休



Google map

おトクに楽しめる「クーポン券」

※他のクーポン券などの併用はできません。 ※クーポンは現金との引き換えはできません。

NATTOKU TRAVEL
アウトバースト&ポンタ

ランチ・ディナーのお客様に
杏仁豆腐(600円)サービス
○有効期限/2022年3月31日まで
○1枚で1グループ

NATTOKU TRAVEL
那須高原 清流の里

りんごジュースサービス・半代無料
○りんごジュースは、うどん・そばを
ご注文された方に限定
○有効期限/2022年3月31日まで
○1枚で3名様

NATTOKU TRAVEL
コテージ アルカディア

お食事の方10%OFF
○有効期限/2022年3月31日まで
○1枚で1グループ

NATTOKU TRAVEL
CoppiceGARDEN

お食事ご注文の方に
コーヒー または 紅茶一杯サービス
○有効期限/2022年3月31日まで
○1枚で1名様

NATTOKU TRAVEL
ザ・ヴィンテージビュ

サーロインステーキランチご注文の方
コーヒー又は紅茶サービス
○有効期限/2022年3月31日まで
○1枚で1グループ

NATTOKU TRAVEL
スパホテル あぶくま

1日入浴券
通常料金 / 1,720円→900円
○有効期限/2022年3月31日まで
○1枚で2名様

NATTOKU TRAVEL
那須ビレッジ

ご宿泊のお客様に
次回割引券プレゼント
○有効期限/2022年3月31日まで

NATTOKU TRAVEL
日帰り入浴 金ちゃん温泉

昼/200円割引 夜/100円割引
○有効期限/2022年3月31日まで
○12/30~1/3クーポン・割引券使用不可
○1枚につき1回1グループ4名

NATTOKU TRAVEL
那須とりつくあーとびあ

入館料100円割引
○有効期限/2022年3月31日まで
○1枚で1グループ(※他券併用不可)
○チケットを購入の際に本券提示

NATTOKU TRAVEL
那須高原 南ヶ丘牧場

お食事・お買物の方5%OFF
○2022年3月31日まで
○1会計5名様まで
○お買物は「牧場売店」、
お食事は「庄屋」のみ

Check
the Link

NATTOKU TRAVEL
Instagram

フォローしてね!





応募フォーム

PRESENT!

那須温泉 山楽
自家源泉の温泉配合
山楽オリジナル美容セット 1名様



那須温泉 山楽
栃木県那須郡那須町湯本206
https://sanraku.premierhotel-group.com/nasu/home.html
宿泊ご予約 TEL 0287-76-3010

SHOZO SHIRAKAWA 水辺のコーヒー
コーヒーとスコーンのセット
2名1組様



SHOZO SHIRAKAWA 水辺のコーヒー
福島県白河市南湖14 http://www.shozo.co.jp
TEL 0248-21-6828
有効期限 / 3月1日から5月末日まで

渡邊酒造株式会社
令和3年 全国新酒鑑評会 金賞受賞酒
旭興 大吟醸(720ml) 3名様



渡邊酒造株式会社
栃木県大田原市須佐木797-1
TEL 0287-57-0107

Information

御用邸がつなく縁

神奈川県葉山町と那須町が友好都市協定を締結

全国に3カ所ある御用邸のうち、那須御用邸を有する那須町と葉山御用邸を有する神奈川県葉山町は2021年5月に友好都市協定を結びました。産業、経済、観光、文化、教育、防災など幅広い分野での交流を通じ、相互の信頼と理解を深め、友好関係をさらに推進していくことを確認しました。今後は、政策等の情報交換と質の向上に向けた研さん、災害時の相互連携と支援、観光・スポーツ・文化などの分野での相互連携、子どもたちの海・山体験交流事業などを予定しています。

那が整備され、海水浴や磯遊び、ヨットやボート、ウィンドサーフィンなどのマリンスポーツの町として広く親しまれています。日本のヨット発祥の地としても知られています。

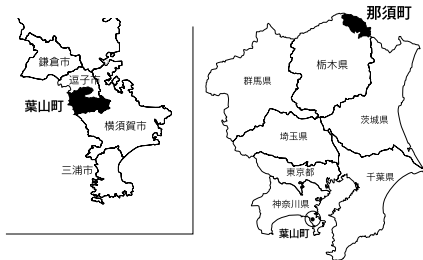

那須町企画財政課 <https://www.town.nasu.lg.jp>



神奈川県葉山町

Experiencing Information

12月 伝承切り紙

伝承切り紙になぞり、オリジナルなお正月飾りを作ってみませんか?
[日時]2022年12月18日(土)、19日(日) 10:00 ~ 12:00 [参加費]1名 500円
[場所]那須平成の森フィールドセンター [定員]先着6名(小学生以上)
※空き状況により当日参加可能 【備考】刃物を扱う為小中学生の参加には保護者同伴必須



1月 新月のナイトハイク

新月の森で動物たちの感覚を意識し、自分と自然との繋がりを実感しよう!
[日時]2022年1月29日(土) 19:00 ~ 21:00 [場所]那須平成の森フィールドセンター
[定員]先着6名(高校生以上) [参加費]1名 2,000円
[持ち物]スノーブーツ、防水性のある防寒着(スキューア推奨)、手袋、帽子、飲み物など
【備考】スノーシューがない場合はレンタルすることができます。(レンタル料500円)



活動内容、プログラムや自然情報のお問合せ **那須平成の森フィールドセンター**
☎0287-74-6808 <https://nasuheisei-f.jp>



[営]9:00~16:30 [休]水(GW、お盆、年末年始は開園)

※上記で紹介したプログラムは「新型コロナウイルス感染症」の状況により、内容が変更になる場合があります。予め、ご了承ください。

Google map

体験プログラム ENJOYクラフト!

世界に1つだけのグッズ作りに挑戦してみませんか?

12 ~ 3月の土日祝 「焼きペンコースター」

栃木県産の木の板に焼きペンでお絵描きをします。木の香りや焼けた匂いも感じながら、好きな模様をデザインしましょう!!
[参加費]1セット300円
[日時]12 ~ 3月の土日祝 10:00 ~ 15:00

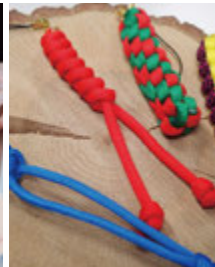
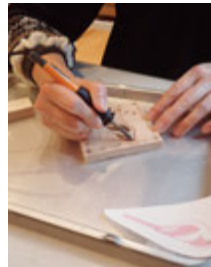

1・2月 「バラコードストラップづくり」

パラシュートに使われるロープを使ってアウトドアストラップをつくらう!
[参加費]1セット500円
[日時]1、2月の土日祝 10:00 ~ 15:00

活動内容、プログラムや自然情報のお問合せ **那須高原ビジターセンター**
☎0287-74-2301 <https://nasu-vc.jp/>



[営]9:00~16:30 [休]水(5、8、10月は無休) ※1月20日(木)、21日(金)は臨時休館日

※上記で紹介したプログラムは「新型コロナウイルス感染症」の状況により、内容が変更になる場合があります。予め、ご了承ください。

Google map

旅友くらぶバスツアー
ご予約はWEBから

那須から各地へ
各地から那須へ

国内・海外・企画・手配・貸切バス・各種旅行
那須中央観光バス株式会社 ☎0287-62-5151 www.nck-bus.com

掲載の施設は、新型コロナウイルス感染症の拡大防止のため、臨時休業または営業時間が変更となる場合がございますので各施設へお問い合わせ、ご確認の上ご利用ください。お客様におかれましても、新型コロナウイルスに対する感染防止と安全確保を最優先にご利用をお願いいたします。

発行/砂川印刷株式会社 本誌掲載の記事、写真などの無断複製、複写、転載を禁じます。掲載情報は2021年12月現在のものです。
〒329-3215 栃木県那須郡那須町大字寺子乙2562-7 ☎0287-72-0137
<https://sunakawaprint.com/>
Director / Tetsuo Sunakawa Architect / Kaori Sato
Designer / Michiyo Sunakawa / Mutsumi Sato / Kyoko Matsumoto
Writer / Takako Okayama Photographer / Takuya Furusue
表紙 / 那須温泉 山楽

Check the Link **NATTOKU TRAVEL WEB**

那須の自然・文化・食・アートをコンセプトに最新号や過去の誌面を公開。デジタルコンテンツを続々発信予定!

<https://nattoku-travel.com/>

スマホで手軽に読めるよ!

