

NATTOKU TRAVEL

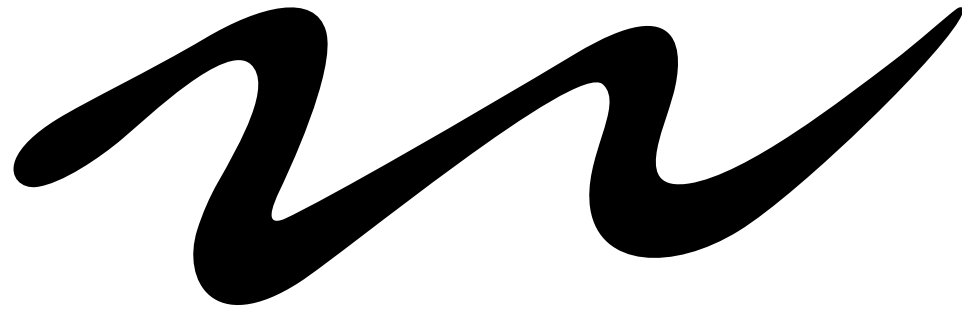

那須エリアの自然・文化・食・アート情報ガイド | ナットク・トラベル Vol.50



ROYAL RESORT NASU

大人の
自分磨き。

新たな日常を発見する那須の旅



大人の自分磨き。

新たな日常を発見する那須の旅

TOPIC_01

オーナー夫妻の発想が つまった独創的カフェ。



その日の気分で
DJブースから
音楽を

今年6月に1周年を迎えた「喫茶新川屋」は、芦野の里山に囲まれた隠れ家のようなカフェ。大自然の中で昔ながらの雰囲気を感じたいと、奥様のご実家にあつた明治時代に建てられた牛舎をセルフリノベーションしてオープンしました。地産地消を心がけており、自家菜園や地産の野菜をふんだんに使った体に嬉しいメニューを提供しています。本場のタコライスとカレーと一緒に楽しめる「タコ&カレー」は、自家製ソースやスパイスを使ったポリユミーな一皿で、色とりどりの野菜が美しく、目で見て楽しむことができます。店内には趣味で集めたという幅広いジャンルのレコードが並び、こだわりの音響設備から流れるBGMは特別な空間を創り出します。普段アートの触れる機会が少ない方にも気軽に触れていただきたいという想いから、お店の壁の一部を利用して様々なクリエーターの個展を開催することも。五感をフル活用できるカフェで、好きなことを見つける「自分磨き」をしてみてください。

カフェ / 那須町

喫茶 新川屋

栃木県那須郡那須町芦野2350
[営]11:30-17:00 [休]火・水・木
(臨時休業等はSNSにてお伝えします)

TEL 080-2165-8444



HP



新川さんご夫妻

「食×アート」をテーマに活動する奥様と、2017年に移住した沖縄出身のご主人で営みます。



那須御養卵を使ったNYチーズケーキ。自家焙煎ならではの香り引き立つコーヒーとともに召し上がってください。

○NYチーズケーキ 540円
○ブレンドコーヒー 520円～

ギャラリー展情報



「ANIMISM」開催

2022年8月6日～9月26日まで、さかくちゆきこさんの個展を開催。粘土やレジンを使ったフィギュアを作るほか、アニメーション制作もするクリエイターです。

TOPIC_02

好奇心を刺激する 小さな世界。

ご自宅の
インテリアに
手作りの苔を

那須高原の緑が深い森の中に佇む、小さなお店「那須 苔屋」。鹿沼の古峯神社の日本庭園を見て苔に魅了された店主が「植物のある生活を楽しんでほしい」と思ったことから、13年前にお店をオープン。ころんとしたフォルムが愛らしい苔玉をはじめ、盆栽、鉢植え、季節のお花などを販売しています。小さい子どもから大人まで楽しめる体験メニューが約10種類あります。特に人気の苔玉づくりは、土台となる植物を1本選ぶところから始まります。そうして選びぬいた植物には愛着が湧くと同時に、「美意識」や「感性」が刺激され、自分磨きに繋がるのではないのでしょうか。店内ではスタッフの方々の穏やかな丁寧な接客姿がとても印象的で、お客様とのコミュニケーションを大切にしているのがうかがえます。アフターフォローも万全で、購入者にはLINEでのお手入れ相談なども受け付けています。癒しを与えてくれるだけでなく、自分磨きのきっかけにもなる植物。これに機に、ぜひ日常に緑を取り入れてみるのはいかがでしょうか。



ショップ・体験 / 那須町

苔屋 -kokeya-

栃木県那須郡那須町高久丙1148-559
[営]10:00-16:00
[休]火・水

TEL 090-7420-6457



Instagram

体験教室



初心者の方でもスタッフが優しくサポートしてくれるので、安心してお作りいただけます。

○苔テラリウム(約1時間)
…2,000円～4,000円(税別)
○苔玉(約40分)…2,300円(税別)

TOPIC_03

心身のあるべき姿を取り戻す場所。



Cafe Kantan

特製那須カレー＋水庭ツアー
(ポストカード・ブックレット付)

ガイドが水庭をご案内し(15分程度)、その後は自由に散策いただけます。所要時間は40分程度です。11:00の回は12:00より、14:00の回は13:00よりランチにご案内いたします。

水庭ガイドツアーに写真家・上田義彦氏撮りおろしのオリジナルの水庭ポストカード、ブックレット、特製那須カレー、サラダ、スープ、ドリンク付き……4,400円
【開催時間】11:00 / 14:00(水曜定休)

ご予約は前日の17時までに、予約サイトから必要情報をご入力いただくか、お電話にてお申込みください。



目と耳で
楽しむ風景を
体感下さい

藤本由紀夫 "WATER here and there"

水庭には現在、「世界有数のデュシャンピアン(マルセル・デュシャン主義者、デュシャン信奉者)」として知られる現代美術家の藤本由紀夫さんによる作品"WATER here and there" が展示されています。この作品は、椅子に座り、パイプを耳に当てることによって、目は水庭の景色を体験し、耳は溪流の音を体験するという、異なる世界の出会いを同時に体験するものです。

※水庭ツアー・散策時に自由に体験頂けます。



蜂は、じぶんたちの分よりも
たくさん蜜をつくります。

ミツバチが蜜をあつめて運ぶように、わたしたちはすべてのものからもっとも甘美なものを選び、そして神を造るのです。

—ライナー・リルケ

まず、予定を立てずに歩いてみてください。地図もなくコンパスもなしに、足のむくまま風に吹かれてください。

名もない草や花とおなじように、いきなり彫刻家のKAKEI GOROさんの作品に出会って、ビックリするでしょう。

ようやく、水庭に足を踏み入れると、そこは自然の中のも一つの自然という入れ子細工になっていて、視覚がゆさぶられます。世界から注目された建築家、石上純也のマスターピースです。

ひと息いれてランチを食べてから、工房で粘土をこねたり、ガラスを吹いたり、インディゴに指を青く染めたり、手のできることをなんでもやらせてあげてください。

思い描くのは一瞬でも、それをカタチにするのは、根気つよい仕事があつてこそ。

ミツバチさながら、働くほど蜜になつて滴る、それが人の手の秘法です。

art biotop

アートビオトープ

宿泊・ガラス&陶芸スタジオ・
カフェ・水庭 / 那須町

那須町高久乙道上2294-3
https://www.artbiotop.jp



Google map

ご予約 TEL 0287-74-3200

アートに触れ合う「アートビオトープ レジデンス」【営業時間】10:30 - 18:00(受付 17:30まで) ※各種スタジオ体験は事前のご予約をお願い致します。



本格的な設備を備えたガラススタジオで、お子さまから大人まで各種のガラス制作が体験できます。

とんぼ玉作り体験 1,650円(税別)



目的やレベルに合わせて陶芸の世界に触れられるスタジオです。手びねりや絵付けなどが体験できます。

絵付け体験

1点 1,980円(素材代 330円~) + 送料
手びねり体験 3点まで 3,300円 + 送料



人間の歴史と共に歩んできた染料、インディゴ。植物由来の染料によるサステナブルな色のカルチャーを体験することができます。

インディゴ体験(ワンディップ)
1点 1,650円(素材代 330円~)



セルフガイド

高原スイーツライド

【時間】3時間 【料金】5,000円 / 人 【催行人数】最少2名 / 最大定員6名 / 回 【料金に含むもの】レンタルバイク(電動アシストクロスバイク等)、ヘルメット、レンタルGPSナビ機器、マップ、保険、消費税 【集合場所】ライドエクスペリエンスツアーデスク(那須ガーデンアウトレット サウスエリア P4駐車場の奥) 【予約方法】店頭予約、インターネット、電話またはEメール

※「セルフガイド形式」のツアーは、レンタルする自転車とGPSナビ機器及びマップを使って、決められたコースをお客様ご自身で(ガイド無しで)サイクリングしていただきます。

予約締切は、ツアー前日の17:00まで(現地店頭予約のみ、ツアー開始時間の30分前まで)



自然を楽しみ
自分のペースで
のんびりと

TOPIC_04

高原の風が心地いい スイーツ店巡り。

ライドエクスペリエンスで実施している「高原スイーツライド」は、アウトレットからスタート。パン屋さんやスイーツ店など近場の穴場スポットをナビを使って約3時間かけて周遊するセルフツアーです。車通りを避けた静かな小道を走り、自転車ならではの絶景をお楽しみいただけます。パッケージには電動アシスト付きのレンタルバイクも含まれており初心者でも安心。ご夫婦やご友人同士など、どなたでも参加していただけるツアーです。自ら動いてみること新たな発見と自分磨きが出るはず。体を動かしたい時は自転車がおすすです。



サイクリング体験 / 那須塩原市

RIDE EXPERIENCE ライドエクスペリエンス

栃木県那須塩原市塩野崎184-7
(那須ガーデンアウトレット内)
【営】09:00-18:00

TEL 0287-74-5585



HP



社長 山本徹也さん

自転車で地域を旅する楽しさを知ってほしいと同社を設立。初心者こそぜひ体験してほしいと語ります。



ワイン×薪ストーブの2つが融合。大人が楽しめる新しい施設。

那須高原初のワイナリー NEW OPEN!

NASU 661 WINE HILLS

100年先を見据えた
サスティナブルなワイナリー

既に取組が
話題となっ
ています。

那須連山の麓、小高い丘の上に位置する那須661ワイナリーは、近隣の酪農家の納屋などを醸造所や作業所として活用し、建物や階段に廃材となった大谷石(日本遺産に認定)約70,000本を使用しており、サスティナブルで文化的価値も高いワイナリーです。店内では自社農園で収穫したぶどうやブルーベリーを使ったワインをはじめ、ドレッシングやソースなどのオリジナル商品、アウトドアグッズなどを販売。もちろん試飲もご用意しております。また開放感のあるテラス席では、専門のシェフが新グリルで焼いた高原野菜やオリジナルソーセージなどを提供。ここで使用されるグリル台は、同施設1階のディーエルデーにてお買い求めいただけます。

とっておきの1本を

テイastingコーナーは一本の大木から作ったという存在感あるカウンターが目印。約15種類ものワインがあり、初心者から上級者まで楽しむことができます。中

もおすすめるは赤ワイン「神座」とブルーベリーワイン「岩座」。どちらも自社農園で大切に育てられたぶどうとブルーベリーを使った自慢のワインです。ニューヨークにある提携会社Tomasetto Wineryの果実酒もおすすめ。テラスでのんびり飲んだり、ぶどう畑を散策しながら飲んだり。那須高原の空気を満喫しながら、自分好みの味を見つけてみてはいかがでしょうか。

憧れの薪ストーブライフ

同施設の1階には、薪ストーブをメインに取り扱うディーエルデーのショールームが誕生。広い店内には、デンマークのHJAM(フム)やドイツのIRON DOG(アイアンドッグ)といったメーカーから輸入したこだわりの薪ストーブの他、BQグリルやガーテンツールが並びます。「火のある暮らしを楽しもう」をコンセプトに、上質で洗練されたワンランク上の生活をご提案します。



ワイナリー / 那須町

NASU 661 WINE HILLS

栃木県那須郡那須町高久丙字海邊下4515-13
那須高原りんどう湖ファミリー牧場正面ゲート向かい
TEL.0287-73-0661 【営】10:00 ~ 17:00
【休】年中無休 ※営業時間と定休日はシーズンにより変更の場合がございます。



HP

ショールーム / 那須町

ディーエルデー 那須ショールーム

栃木県那須郡那須町高久丙字海邊下4515-13 1F
TEL.0287-74-2133
【営】10:00 ~ 18:00 ※完全予約制 【休】水



Instagram



Google map

ゆっくり
じっくり相談する
なら今!

ディーエルデー 那須ショールーム

薪ストーブ設置相談会&焚き火フェア

開催日 7/30(土)・31(日)、8/6(土)・7(日)

※焚き火フェアは、7/30(土)・31(日)のみ

薪ストーブのプランニング、施工、メンテナンスなど全て工程を行えます。安心してご相談ください。他では見ることのできない焚き火台やBBQグリルを一挙実演展示します。

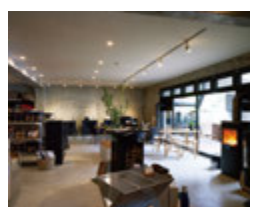

CANDLE HOUSE ChouChou



那須珈琲蠟燭 -NASU COFFEE CANDLE- シュシュが手掛ける新たな物語り

那須エリアの自家焙煎を提供されているカフェから、焙煎前(生豆)の形の不揃いや臭み、トレーニングやテスト焙煎の選り分け時に出る廃棄豆を提供いただいています。

蠟は、結婚式場やイベントで廃棄される使用済み蠟燭を回収、融解・ろ過の工程を施し不純物を取り除き、精製度合いを研究し再生蠟にしています。蠟燭の芯は、日光杉の間伐材を、繊維蒸解→セルロース→パルプ→抄紙→撚糸→スリットの加工工程から、最後に独自開発により手編みで仕上げた『日光杉木糸芯』。オレンジ色の柔らかな灯火、炎のシルエットの美しさを得られるまでテストを繰り返しました。芯の編み方によって炎の大きさが変わる為、繊細な手作業です。

個性的なオーナーたちのこだわりだからこそ生まれてしまう廃棄豆、再生蠟、日光杉木糸芯、まさにアップサイクルな「那須珈琲蠟燭」の誕生です。



廃棄豆を提供してくれる珈琲店のドリップパックセット

商品名: 那須珈琲蠟燭ドリップパックセット
発売日: 2022年5月21日(土)
価格: 3,300円(税込)
内容: 那須珈琲蠟燭(2種類/生豆・焙煎豆)1個
お好きなお店のコーヒードリップパック2個
コーヒーマップ1枚、外掛け袋1枚
寸法: 縦55×横55×高55mm
内容量: 150g
燃烧時間: 約15時間(ストッパー付)
香り: 無香料(ほのかに珈琲の香りがあります)
販売店舗: 那須高原キャンドルハウスシュシュ

全ての材料に
サステナブルな
こだわり



キャンドル専門店 / 那須町

CANDLE HOUSE ChouChou

栃木県那須郡那須町高久乙796-234
☎0287-78-7060

[営] 10:00 ~ 18:00 [休] 木(祝日、トップシーズン、年末年始無休)
<https://chouchoustyle.com/>

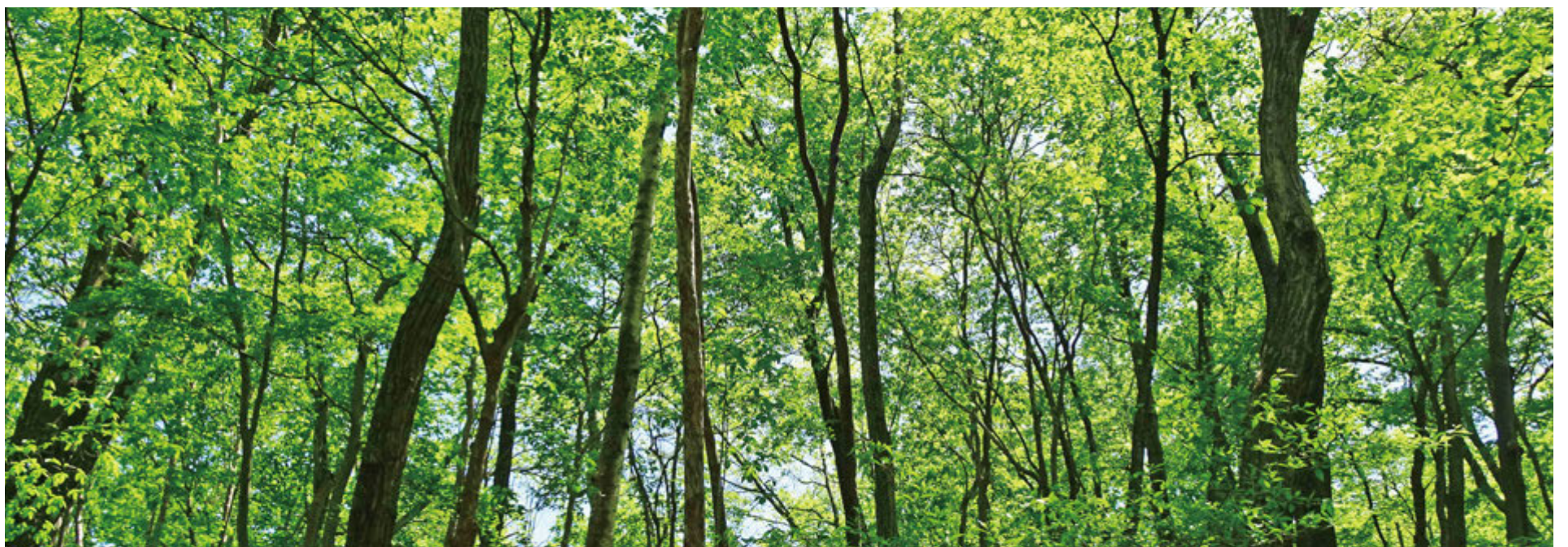

AUBERGE La Maison de NASU

オーベルジュ ラメゾン ド 那須

2022年
7月末
OPEN

新しいコンセプトと 特別な方々だけが安らげる空間(AUBERGE)

フランス料理業界で実績あるシェフが奏でる那須と都会のコラボレーション…。イノベティブフランス料理で美食の夜と特別な方々への空間と時間のご提供をお約束いたします。那須町で自然と都会との融合…。コンセプト&イノベティブを私たちは四季折々の姿でご提案いたします…。

ナットクをご覧のお客様 & 近隣のお客様限定

**OPEN記念
スペシャルディナーコース(2名様~)**
ステーキコース……………12,100円
ステーキフルコース………21,780円

○通常プランもご予約承ります
ガストロノミーディナー(2名様~)
スタンダードコース………23,100円
スペシャルコース……………28,600円

※那須町、那須塩原市(旧黒磯)にお住まいのお客様は送迎いたします。 ※3日前までにお電話かメールにてご予約下さい。その際に送迎の有無をご連絡ください。 ※ご宿泊に関しましては直接お問い合わせください。 ※表示価格は税・サービス料込みの表記となっております。

EXECUTIVE CHEF
KATSUYA HANDA

都内高級フランス料理店を経て、フランスミシュラン星付きレストランで修業。赤坂・自由が丘のグランメゾンで総料理長。
北海道オーベルジュ総料理長 都内・GP海外の外資系ホテルにて総料理長と料飲部長を兼任。
その後、GM役員を経て前職大阪のホテルにて総料理長復帰。今回那須リゾートクラブ開設を機に当AUBERGEに着任。



la
La Maison de Nasu
Auberge

オーベルジュ / 那須町

栃木県那須郡那須町高久乙3375-1066
☎0287-73-5165

[予約専用メールアドレス]
reservation.maison.nasu@gmail.com





釣堀・田舎レストラン / 那須町

滝のある釣堀 那須高原 清流の里

貴重な信濃一号を自家製粉「栃木しゃもつけそば」が絶品

清流の里の人気メニューは栃木しゃもつけそば(1,350円税込)。地元農家と契約栽培した玄そばを自家製粉しているので香りと甘みが違います。手打ちうどんのおすすめは「黄金のカレーうどん」。オリジナルのルーを覆かせ旨みを凝縮。一度食べたらクセになること間違いなし。☎0287-78-0337
[営]釣堀 / 9:00~16:00・食事 / 11:00~16:00
[休]木(8月は無休) <http://www.seiryunosato.com/>



Google map



那須黒毛和牛専門店 / 那須町

ミートショップ 鶏春

リピーターが絶えない鶏春の極上「那須黒毛和牛」

毎月オーナー自ら東京市場に向かい肉質を見極めA5になった那須地方の牛を一頭そのまま鱈り落としている為、オーダーカットができます。さらに、今話題のカビに覆われた肉「熟成肉」も提供しております。
地方発送…御中元・御歳暮などの贈答品としてのご注文も承ります。
☎0287-76-2326 [営]9:00~18:00(変更有り) [休]水(木曜不定休)
※トップシーズンは無休 <https://www.toriharu.jp>



Google map



ショップ&レストラン / 那須町

那須高原ビール

人気のメニュー、牛肉の地ビール煮

おすすめは、地元那須の素材にこだわった「牛肉の地ビール煮」単品1,485円※写真はセットメニュー。口に入れるととろけるような食感とビールで煮込むと料理に旨味やコクが加わります。ビールと一緒にご堪能下さい。7/20、那須地方のオーガニック麦芽を使用した「NASU BEER NON(クラフト/ノンアルコールビール)」が新登場。[SHOP]10:30~19:00 [レストラン]11:00~19:00
☎0287-62-8958 [休]水 <https://www.nasukohgenbeer.co.jp/>



Google map



レジャー施設 / 那須町

那須高原 南ヶ丘牧場

高原の牧場でリフレッシュ!

入場無料の観光牧場。動物ふれあい、レジャーなどが気軽に楽しめる定番スポットです。日本では珍しいガンジヤ牛を飼育しており、その濃厚なソフトクリームは大人気。ペットも入場できるため、ペット連れにも人気です。清々しい那須高原の牧場で、リフレッシュしてお楽しみください。
☎0287-76-2150
[営]8:00~17:30
(季節により変動) [休]無休



Google map



天然味噌専門店 / 那須町

こうじや天然味噌 日野屋

当たり前の事を伝える 那須こうじやの「天然味噌」

那須地方で収穫される一等大豆(里のはほえみ)・北海道産黒大豆(ヒカリグロ)と米(コシヒカリ)に赤麹のあら塩が原料の天然熟成1年もの。限定の黒大豆味噌もおすすめ。完全手造りの「こうじや」の味噌を一度ご賞味あれ。
☎0287-72-0342
[営]7:00~18:30
[休]無休



Google map



うなぎ専門店 / 那須町

創業300年 うなぎの丁子屋

炭火でじっくり焼いた国産鰻 創業300年秘伝のタレ薫る

【おしながき(税込のみ)】
○うなぎ(特上)二段重ね…4,900円
○うなぎ(上)二切……………3,800円
○うなぎ(並)1切半……………3,300円
○うなぎ(小)1切……………2,000円
※丁子屋蔵座敷は要予約
☎0287-74-0010
[営]11:30~15:00
[休]月 最終月・火



Google map



レジャー施設 / 那須町

那須サファリパーク

至近距離で野生動物の 観察やエサやりができる

野生動物達が放し飼いで暮らすサファリゾーンで間近に迫ってくるキリンやゾウの大きさに圧倒されながらのエサやりが楽しい。夜のサファリが楽しめるナイトサファリは8月28日まで毎日開催!☎0287-78-0838
[営]9:00~17:00(最終16:30)
ナイトサファリ/18:30~21:30(最終20:30)
[休]木
(季節により変動あり)



Google map



レストラン / 那須町

Restaurant cu-eri

主役は肉? それとも野菜?

那須食材や自家製ハーブ、スパイスを使った料理が特徴的。お昼はボリュームのある肉料理と那須野菜のガレットが人気。夜は世界の様々な料理に那須食材を使い提供しています。
☎0287-74-6511
[営]ランチ11:00~14:30/ディナー17:30~23:00(L.O21:30)
[休]火 ※詳しくはHPでご確認ください。
<https://www.cueri.jp/>



HP

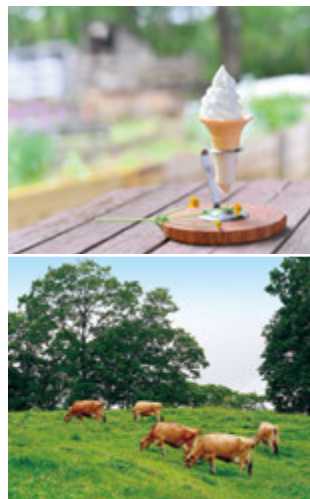

牧場・カフェ / 那須町

森林ノ牧場

牛乳の香りいっぱいの ソフトクリームに感動

ジャージー牛乳に最小限の材料を加え、低温殺菌でじっくり仕上げたソフトクリーム。自然でやさしい風味に自然と笑顔になってしまいます。他にも搾りたてのミルクやスイーツ、地元の野菜を使ったランチもおすすです。
☎0287-77-1340
[営]10:00~16:00
[休]木
<https://www.shinrinno.jp/cafe>



Google map



レジャー施設 / 那須町

那須ワールド モンキーパーク

ゾウに乗れる! おサルさんとふれあえる 体感できる動物園

日本でも数少ないゾウさんに乗れる動物園!大人気のゾウライドはどなたでも乗れるコース。家族みんなでライド体験。ふれあい広場ではおサルさんにエサをあげて記念写真、他ではできない経験がいっぱい。大爆笑のサル劇場は1日3回公演。
☎0287-63-8855[営]10:00~16:00(最終15:30)
(季節により変動あり)
[休]季節により変動あり



Google map



菓子工房 / 那須町

菓子工房 katsumi

美味しく安全・安心な材料の 身体に優しいお菓子

おすすめのジャボネショコラ1,800円(税込)。小豆入った6種類のフレーバーが楽しめます。Katsumiでは、美味しく安全・安心な材料を吟味し身体に優しいお菓子を召し上がっていただく事を考えています。
☎0287-73-5540
[営]11:00~
[営業]土・日
www.katsumiroll.com



Google map



カフェレストラン / 那須町

アウトバースト&ポンタ

那須和牛100% 特選煮込みハンバーグ

那須和牛の美味しいランチ、ディナー共に2,178円(税込)。また那須山牛サーロインステーキ重3,146円(税込)は、甘めのタレに絡ませたお肉がとて柔らかくお子様から年配の方まで大人気。県外からも来られる方が続出。お持ち帰りもOK
☎0287-78-3381
[営]11:30~15:00
18:00~22:30
(L.O.21:30) [休]火



Google map

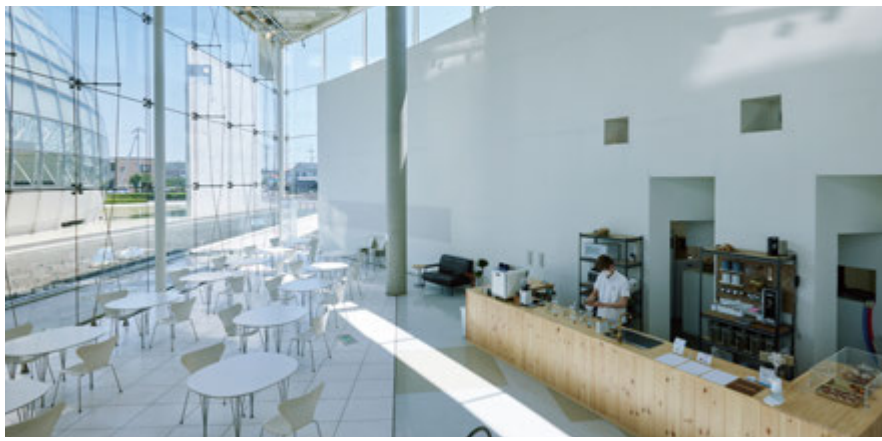

カフェ / 大田原市

ひつじ珈琲 ハーモニーホール店

栃木県大田原市本町1-2703-6
TEL.0287-47-4646
https://hitsuji-coffee.com/
営業時間 / 10:00~16:30
定休日 / 月



HP

こだわりの空間
特別なコーヒーで
のんびりと



オーナー
大森 崇史さん
焙煎士の傍ら、クリエイターとして活躍

かかりつけの焙煎士がいるお店

今年5月、ハーモニーホール内の柔らかい光が差し込む一角にオープン。一面ガラス張りの壁面と白を基調とした店内が特徴的です。オーナーがこだわった自家焙煎のコーヒーはもちろんのこと、タルトやマフィン、キッシュなども提供。中でも人気の、きのこのような形がかわいい「シャンピニオン」のサンド。たまご・あんバター・クリームチーズの3種類のメニューがあり、どれもコーヒーに程よくマッチします。お客様により楽しんでいただくと、購入者にはオーナー自身が手掛けた「コーヒーカード」をプレゼント。カラフルでオシャレなデザインに心を掴まれコレクションする人もいます。まるでミュージアムカフェにいるかのような雰囲気の中で、のんびりとコーヒーを楽しんでみてはいかがでしょうか。



カフェ&ミートショップ / 大田原市

前田牧場 ファーマーズカフェ

栃木県大田原市草苅1-761-4
TEL.0287-48-6988
https://maedafarm.com/
営業時間 / カフェ : 11:00~15:00 (L.O14:30)
ミートショップ: 11:30~18:00
定休日 / 月

環境にも配慮した
前田牧場自慢の
「赤身牛」



今、注目の「地球にやさしいお肉」

前田牧場の赤身牛は全国でも珍しい肉用のホルスタイン牛。農林水産省のプロジェクトとして温室効果ガスの排出が少ない飼料で育てられており、「地球にやさしいお肉」として注目を集めています。大田原ブランドにも認定されている赤身肉は栄養価が高く、新鮮でさっぱりとした味わいが特徴です。おすすめは60日間寝かせた熟成肉のステーキ! ナッツの香りと柔らかな食感が特徴で、お肉本来の味を楽しめます。赤身牛を贅沢に使ったレトルトビーフカレーも人気。お肉の旨みが引き立つシンプルなカレーで、甘口・中辛・辛口の3種類を販売しており、大人から子供まで家族みんなで召し上がりがいただけます。牧場直営店だからこそこの安心・安全にこだわった上質なお肉は、贈り物にもぴったり! オンラインショップでもお買い求めいただけます。



宿泊・日帰り温泉 / 那須塩原市

塩原グリーンビレッジ

自家源泉の天然温泉が自慢の施設

開湯1200年の歴史をもつ塩原温泉の宿泊施設。敷地内にある日帰り温泉施設「福のゆ」の泉質は、美人の湯の条件であるナトリウム・炭酸水素塩泉が含まれており、女性には嬉しい美白と潤いの効果で自分磨きが期待できます! 宿泊施設は、ご利用に応じて様々なタイプがあり自然を満喫しながらのんびり過ごせます。緑豊かな季節に心のリセットにいらっしやいませんか。

☎0287-32-2751 【営】日帰り温泉10:00~20:00(最終受付19:30)
【休】年中無休(定期的メンテナンス休館あり) フェイクイン: 宿泊施設15:00~/
キャンプ13:00~/ フェックアウト: 宿泊施設~10:00 / キャンプ~12:00



HP

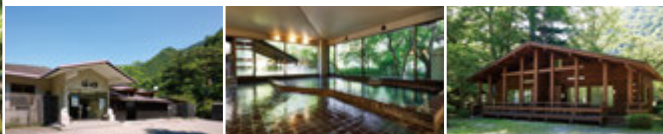

宿泊・スポーツ・温泉 / 那須町

那須高原のコテージ 那須ビレッジ

温泉があるコテージで優雅なひとときを過ごしてみたい

ちょっと優雅な貸別荘で快適ステイ! 素泊り1人割4,500円~6,500円。2人~24名様用・20棟・収容188名。全棟屋根付BBQ場・男女別天然温泉大浴場有(かけ流し加温)。全棟フリーWi-Fi完備。

☎0287-78-0071
【休】無休



HP

Information



レジャー施設や宿泊施設を巡る 「那須高原観光周遊バス」2022.7.1 スタート

多くの再開希望の声を受けシャトルバスがリニューアル! 多くの宿泊施設、レジャー施設を網羅する5コースで運行! 2日間有効で路線バスも乗れる、フリーパス券が登場!! Suica等ICカードが使えてより便利に!!



停留所と時刻表の
情報はこちらから!

観光周遊
1 DAYバス
¥1,500

周遊バスのみ
※大人・小人共通の
バスとなります。

那須高原 2日間有効
フリーパス券
¥2,600
小人¥1,300(12才迄)

周遊バス +
一般路線バス

ご利用方法・諸注意
各チケットをご利用または購入予定のお客様へ乗車...必ず整理券をお取りください。○降車...運賃箱に整理券を投入後、日付が見えるように運転士へご提示ください。totraやSuica等の全国相互利用可能な交通系ICカードがご利用いただけます。

運行に関するお問合せ

関東自動車株式会社 那須塩原営業所
☎0287-74-2911



宿泊・日帰り温泉 / 西郷村

スパホテル あぶくま

新型コロナウイルス感染拡大防止を徹底し、安全安心にご利用できます

スパホテルあぶくまには、2つの温泉があり、日帰りのあぶくま温泉(循環併用式)と宿泊棟のにしごう温泉(加温)が楽しめます。露天風呂・大浴場・薬湯、サウナ、よもぎサウナがあり、日頃の疲れを癒しゆっくりと上質の温泉とおもてなしで至福のくつろぎを。人気の石焼ビビンバやコースカツ定食の他、お酒のおつまみなど豊富なメニューをご用意しております。☎0248-25-1126
【営】9:00~22:00(17:00以降は夕方料金) 【休】年中無休(メンテナンス休職あり)
※新型コロナウイルス感染対策しております。



Google map



旅館 / 那須塩原市

かんすい苑 寛楽

料理自慢の人氣宿で 黒磯名物 巻狩鍋プラン

美食の宿として愛され続ける宿。おすすめは黒磯名物の「巻狩鍋プラン」。豚豚肉・那須鳥肉・猪肉・鹿肉・きじ肉・合鴨の6種類のお肉を食べ比べ。他にも丁寧な素材選びで風味豊かな料理を満喫できます。心地よいおもてなしと気配りや行き届いた館内、心身を満ちた美食で素敵なお時間を過ごしてください。1泊2食付き、大人2名様1室19,250円(税込)~
☎0287-62-0969 【営】チェックイン15:00、チェックアウト10:00



Google map



旅館 / 那須塩原市

ONSEN RYOKAN 山喜

現代建築とおもてなしが融合した贅沢な湯宿。

素材の「素」をコンセプトに壁は珪藻土、天井は土佐和紙を使ったスタイリッシュな現代建築で大人の隠れ家としてリピーターが後を絶えない。温泉はアルカリ単純泉かけ流しの湯。効能は「下野の薬湯」と呼ばれ美肌効果もある。料理はおすすめの和のコース。地元の野菜や川魚など体にやさしい料理が楽しめます。☎0287-69-0011 宿泊 / 17,430円~ 休前日18,510円~
【営】チェックイン15:00~、チェックアウト11:00 ※全館禁煙です。



HP



ステーキ専門店 / 那須町

那須イト・イト和牛

厳選された黒毛和牛の本質を追求した本物の味わい

那須の地で多くのお客様から愛されているステーキ専門店。牛肉の滋味に精通した店主が厳選した黒毛和牛を肉の旨みや風味を損なうことなく、塩と胡椒のみのシンプルな味付けで最高の状態に焼き上げる。大切な時間を過ごす店内は、季節ごとの趣とおもてなしの心が伝わる空間。四季折々に表情が変わる赤松林を眺めながら純粋に美味しい料理を楽しんでいただきたい。

☎0287-64-4164

【営】ランチ11:00 ~ 14:00(L.O) / ディナー 17:30 ~ 19:30(L.O)
【休】水・第2火曜(祝日の場合は翌日) <http://www.nasu-wagyu.jp/>
ランチステーキコース 4,840円~(税込)
ディナーステーキコース6,050円~(税込)



HP



オーベルジュ / 那須町

高原の指定席ザ・ヴィンテージビュー

完全個室のディユースプランで至福のひとときを

(平日)【貸切露天風呂】大人1,680円~/小人880円~/乳幼児550円~/ (平日) ※予約制(タオル付) 【ディユースおこもりプラン】貸切露天風呂・ステーキランチ・ルーム休憩9,163円~要予約【ランチ】サーロインステーキランチ2,178円~感染症対策としてテラスでも食事ができます(テラスはペット可)
☎0287-78-7878 【営】日帰り露天風呂・ランチ・ディユースの各プラン11:30~15:00(要予約) <https://thevintagev.com/>



Google map



レストラン / 那須町

レストランきたざき

こころもからだも癒される「森の隠れ家」

那須高原のゆったりとした時間の中でランチが楽しめる洋食屋さん。人気No1のクリーム蟹コロッケや塩漬豚バラ肉のはちみつ焼きもお勧めです。夜はディナーコース(要予約)もあります。

☎0287-76-1025

【営】ランチ11:00~14:00

ディナー 17:00 ~

【休】木・金

<http://www.kitazaki.jp/>



HP



カフェ / 那須町

杉と胡桃

杉の温かみが溢れる、大人のカフェ

国内流通量1%の貴重な胡桃を使ったスイーツや大内宿にある本店・金太郎そば山本屋のランチ(毎週火曜30食限定)をお召し上がりいただけます。ゆったりとした店内でおしゃべりを楽しんだり、読書や書き物に励んだり。それぞれの自分時間をお楽しみください。

☎0287-73-8088

【営】10:00~17:00

【休】月・木(※祝日の場合は営業)



Instagram



日帰り温泉 / 那須町

日帰り入浴 金ちゃん温泉

源泉掛け流しの森の中の天然温泉

那須エリアでも数少ない極上の泉質はpH7.5のナトリウム塩化物泉。昼通常料金/大人800円小人400円 夜通常料金/大人650円小人300円

☎0287-74-3526

【営】昼/11:30~16:00(15:00最終) 夜/17:00~21:00(20:00最終)

【休】水・木

(祝日の場合は営業)

<https://kinchan-onsen.com/>



Google map



ショップ / 那須町

Bagel que-veau

シンプルな美味しさに笑顔が広がる

安心できる国産の材料を使い「毎日たべられるもの」を目指しています。ブレンから野菜、フルーツ、葱系とバラエティーに富んだベーグルは、もっちり、しつりの独特な食感で思わず顔がほころんでしまいます。

☎0287-62-1484

【営】9:30~18:00

【休】月・火

<https://que-veau.wixsite.com/bagel>



Google map



本格中国・四川料理レストラン / 那須町

中国・四川料理「鈴」

食通や料理人も通う、玄人好みの本格四川料理レストラン

本場の味を再現するために取り寄せた厳選した素材やスパイス、自家製調味料などをふんだんに使用。山椒の香りと、スパイスの刺激がたまらない四川麻婆豆腐と、優しいゴマの香りが広がる担々湯麺は、一口食べた瞬間に衝撃を受けるはず。当店自慢のメニューです。人気のコース料理も承っております。(要予約)
☎0287-63-4265 【営】ランチ 11:30 ~ 14:00、ディナー 17:00 ~ 20:30 【休】水・第1火曜 <http://rinchinese.com/>



Google map



セレクトショップ / 西郷村

Re:GEM

3月OPEN!ハイセンスなハンドメイド商品を扱う雑貨屋さん

また来たくなるようなお店にしたいとの想いが込められた Re:GEM。店長がこだわりを持って厳選したアクセサリやドライフラワーが並びます。Re:GEM オリジナルアクセは、天然石を使ったものがほとんど。[atelier meguru] [form.flower] など、レジンやヴィンテージパーツを使ったハンドメイドアクセは1点ものも多く、探す楽しみがあります。この夏からはテイクアウトドリンクも登場! 8/28 は那須高原カシカシの森にマルシェ出店予定です。

☎0248-29-8025
[営] 11:00~18:30 [休] 月・火(不定休)
<https://www.steer-oar.com>



Instagram



フルーツサンド専門店 / 那須塩原市

lea momona

笑顔をもたらすフルーツサンド

ショーケースにはこだわりの果物をふんだんに使ったフルーツサンドがぎっしりと並んでいます。夏の注目サンドはシャインマスカット、メロン、マンゴーの3種類! キャラメルラテや自家製レモネードなどのドリンク類の他、夏季限定でかき氷も販売中。疲れた時のほっと一息に、元気づけたいあの人へ、いろんなシーンにオススメのフルーツサンドです。

☎0287-47-7201 [営] 11:00~19:00 [休] 月・火



Instagram



ショップ / 白河市

a.j.m ATOMIC-BOMB21

白河で開業20年のvintage古着屋さん

コンセプトが光るアメリカンなお店。店内に一歩足を踏み入れるとヴィンテージ古着からインポート古着、ブーツや小物と品揃えの豊富さ、そして何よりその世界観に感動を受ける素敵なお店です。店内の商品はオーナーが1点1点拘りをもち仕上げています。おしゃれて個性的なアイテムが見つかるところが魅力的。商品のクオリティーの高さと相反するプライスをぜひ見て欲しいです。古着は出逢いであり、商品の歴史や洋服の原点を知ることができます。ファッションの流行に左右されず個性的な着こなしを楽しんでみてはいかがでしょうか。ぜひ一度足を運んで頂きたいお店です。

☎0248-24-0032
[営] 14:00 ~ 20:00 [休] 不定休のためお問合せください



Google map



セレクトショップ / 白河市

ny.maison

11月にオープンしたセレクトショップ

お洒落に飾られた店内には、リネンやコットンなど天然素材で仕立てられたナチュラルなお洋服たちがならぶ、センスと優しさに包まれたお店です。天然皮革の特性を最大限に活かしたジャパンメイドの革製のバックや財布、フランスのアンティークピースを使って丁寧に作られたオリジナルアクセサリ、こだわりのブローチ、ドライフラワーが添えられたサシェやセンスある雑貨もたくさん。愛情を注ぎながら同じ時を過ごしていく、そんな宝物と出逢えるお店です。良いものを身に着ける【大人の自分磨き】はいかがでしょうか?

☎0248-21-7006 [営] 12:00~20:00 [休] 火・木 第2・4月曜
<https://nymaison.crayonsite.net>



Instagram



ショップ・工房 / 西郷村

ひろじい くりすたるあーと工房

贈り物にも喜ばれる、倅せだるま

「白河だるま」をご存じですか? 白河藩主、松平定信公が城下の繁栄を図り、だるまの技術を習得させたのが始まりと言われています。その伝統工芸品に、京友禅の気品ある繊細な彩色を施したのが「桜咲くつや福だるま」です。モダンでお洒落なだるまさんは、人生の節目やお祝い品などに大変喜ばれています。工房ではだるま絵付け体験も予約受付中。体験は、お子様でも楽しめるようマーカーなどで絵付けします。詳しくはお問い合わせください。

☎0248-21-5172 ①hirojii@jcorp.info
[営] 土・日・月 10:00~17:00
※臨時休業になる場合もあるので、事前にお問い合わせ下さい。



HP



ケーキ&自家焙煎珈琲専門店 / 那須町

那須高原 森のケーキ屋&キエ・モカ

木々の中にある隠れた名店。ご予約で100種類以上から選べるホールケーキは地方発送(冷蔵)可。自家焙煎珈琲豆は100種類以上の品揃え。

☎0287-76-2686
[営] 10:00~18:00
[休] 不定休



Google map



和洋菓子専門店 / 那須町

和洋菓子 おおつか

しっとりまるやかで濃厚なチーズの味わいが評判。道の駅東山道伊王野でもお買い求めになれます。

☎0287-75-0581
[営] 8:00~18:00
[休] 火



Google map



和菓子専門店 / 那須町

二代目職人 なかむらや志水

マジ旨の「塩バターどら焼き」。国産塩バターと那須御養卵を使い九州産小麦のもちっとしたどら焼き生地で十勝産小豆の粒あんをはさみました。[営] 8:00~18:00

☎0287-72-5083
[休] 不定休



Google map

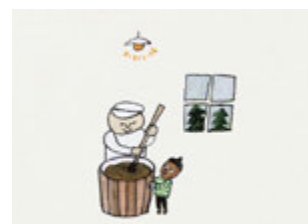

手づくりチーズ専門店 / 那須町

那須高原手づくり あまたにチーズ工房

リピーターが多く知る人ぞ知るお店。高原乳の風味豊かな味わいともちっとした食感の手作り「さけるチーズ」660円(税込)がおすすめ。

☎0287-76-2723
[営] 10:00~17:00
[休] 水



Google map



レストラン / 那須町

レストラン ラ・ヴィータ・エ・ベッラ

(那須高原ミッセルガーデンコート内)

栃木県那須郡那須町湯本新林206-167 TEL.0287-76-7303

<https://www.lavita-nasu.com/>

営業時間 / 11:30~15:00(14:00L.O)

17:30~20:00(18:30L.O)

定休日 / 火・水

※詳しくはHPカレンダーでご確認ください。



HP

こだわりの食材と
贅沢な空間で
特別な時間を

本格マナーハウスで【大人の自分磨き】

清々しさを感じる那須高原の森の中に建てられた、本格マナーハウス「那須高原ミッセルガーデンコート」。誰もが、まるでおとぎ話の主人公になったような気分になれる、他にはない場所。そんな世界観でお食事を楽しめるのが、レストラン「ラ・ヴィータ・エ・ベッラ」です。那須高原の新鮮な野菜をはじめ、旬の食材を贅沢に使用した、記憶に残るイタリア料理を楽しめます。

ランチのおすすめは、【那須黒毛和牛ランチ限定コース】。前菜の“生ハムのサラダ仕立て”から始まり、“季節のバスタ”、“那須黒毛和牛サーロインのグリル”と続きます。ドルチェは、ゼラチンを使わないイタリアの伝統的な作り方の、大人気“パンナコッタ”を楽しめます。ここでしか味わえない特別なコースを、【美しき人生】という名のレストランで、大切な人と身体の中から自分磨きにいらっしやいませんか？



TEDDY EDWARD

ミュージアム / 那須町

那須テディベア・ミュージアム

栃木県那須郡那須町高久丙1185-4 TEL 0287-76-1711

■入館料 大人¥1,500 中高生¥1,000 小学生¥800(税込)

※幼児・75歳以上無料 ※10名以上の団体の場合100円引き。

ただし、割引券との併用なし。

■開館時間 9:30~17:00(入館は16:30まで)

■休館日 2、3、6、12月第2火曜日(2月は第2水曜日も休館)

※祝祭日開館/年末年始・GW開館



Google map



1世紀に及ぶ歴史を持つテディベア。近年、そのテディベアを自由な作風で表現する、テディベア・アーティストたちが登場し注目を集めています。那須テディベア・ミュージアムでは、世界のアーティストを選び取り、その個性の溢れる作品を公開しています。動くシーン展示もテディベアが演じるファッションショーや結婚式など、夢がいっぱい。そして、世界中を最も多く旅したテディベア「テディ・エドワード」も待っています。高原で過ごす休日の一時、ぜひお立ち寄りください。

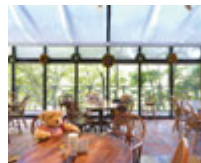

ティールーム
“ティーズ・ガーデン”

※ティールーム・ショップ・総詰め体験は入場料はありません。



ミュージアム・ショップ



ぬいぐるみの総詰め体験

特別企画展
那須テディベア・ミュージアム2F展示棟

となりのトトロのぬいぐるみ展

協力:スタジオジブリ / 三鷹の森ジブリ美術館 / © Studio Ghibli

森の中で佇む大トトロ、七国山の病院に到着したネコバスなど、数々の名場面を楽しく展示しています。



雑貨 / 那須町

生活雑貨 flange

木のぬくもりに癒される
生活雑貨

木の香りが心地のいい店内には、可愛らしい雑貨はもちろん、遊び心溢れるものから実用的なものまで様々な商品が並びます。「素直で丁寧」をコンセプトに、併設された工房でひとつひとつ心を込めて製作。つついコレクションしたくなる可愛さです!

【営】10:00~16:30

【休】火・木(臨時休業あり)



Instagram



アート体験 / 那須町

貸切り陶芸体験
那須高原 電工房

手口口作品2点(2時間) 電動口口口作品1点(1時間)。2~6名までの貸切り教室。粘土代(作品1点まで)。貸エプロン代込み。

☎0287-76-1096

【営】10:00~17:00 【休】水

ワンちゃん連れ陶芸体験OK



Google map



ミュージアム / 那須町

那須とりつくあーとぴあ

アート制作体験工房に新アイテムが登場!

「トリックアートの館」がリニューアルし、今までにない楽しみ方が出来る作品が多数登場! 星に変わって空へ流れるランタンや、キャンバスに光でいたずら書きが出来る作品など、最新のトリックアートで思いっきりアートを楽しもう。また、各館それぞれ違った謎解きゲームなどもあるので、3館制覇するのもこの夏のおススメ。

☎0287-62-8388 【営】9:30~17:00(季節により変動あり)

【休】無休 トリックアートの館・トリックアート迷宮・館・ミケランジェロ館

入館料/大人(高校生以上) 1,300円~、小人(4歳~中学生) 800円~



HP



グリーン&カフェ / 那須町

CoppiceGARDEN (コピスガーデン)

【自分磨き】で植物を育ててみませんか?

コピスガーデンには涼しい木陰があります。連日の猛暑で外に出るのが億劫になりがちですが、風に揺らめく葉を眺めながら、心地いい時間を過ごしていらっしやいませんか? 8月には雑貨や苗などがお得に購入できる夏の「クリアランスセール」を開催予定です。この機会にぜひ植物を育ててみてはいかがでしょうか?

☎0287-62-8787【営】10:00~17:00(季節により変動あり)

【休】不定休 カフェのみ水曜定休 <http://coppicegarden.info/>



Google map

OKASHI NO SHIRO NASU HEARTLAND



御用邸の月

第26回全国菓子大博覧会にて橋花榮光章を受賞しました。生クリームをたっぷり使用し、丹念に練り上げたオリジナルのカスタードクリームをふんわりとしたカステラでやさしく包み、これまでにない美味しさに仕上げました。夏は冷やしてお召し上がりいただくと、より美味しくなります。



CHEESE CAKE 那須に恋して…。

全国菓子博金賞受賞。焼き上げてもなおしっとりとした食感を残しているのはくず粉をいれてお作りしているからなのです。そうすることにより、中のスフレのようなふんわりさと焼き色の付いた外のふくよかなお味のどちらもお楽しみ頂けます。



御用邸の花

令和元年、5月1日より販売を始めたこちらは、敷地続きの「いちごの森」のまっ赤なスカイベリーやとちおとめを一度凍らせて、それを工場でききりきり手焼きすることにより美しいピンク色のジュレに仕上げ、そのジュレをクリームと合わせてクッキーにサンドしたお菓子です。

大清水川のせせらぎを
聴きながら2km
樹齢70~80年の
広葉樹林の中を散策



源泉 那須山 令和の湯

営業時間 / 平日 10:00~22:00
土日祝日 9:30~22:00

自然に囲まれた31,000坪の敷地内地下より泉温60.8度、毎分165.7リットル、日量230トンが湧出する源泉です。この豊富な、一滴も加水することのない源泉を、湧き出たばかりの状態でご覧いただけます。広い緑の芝の景観を眺めながら丁度良い湯温度のナトリウム塩化物温泉はお肌にも優しく、暑い日はさっぱりとするような泉質をご堪能下さい。

「泉質別適応症」
きりきず、やけど、
慢性皮膚症、虚弱体質
慢性婦人病
動脈硬化症

お菓子の城 那須ハートランド

栃木県那須町高久甲4588-10 TEL.0287-62-1800
https://www.okashinoshiro.co.jp
営業時間 / 平日 9:00~17:00
土日祝日 9:00~17:30



NATTOKU TRAVEL
ザ・ヴィンテージビュー
サーロインステーキご注文の方
コーヒー又は紅茶サービス
○有効期限/2022年10月31日まで
○1枚で1グループ

おトクに楽しめる
COUPON
※他のクーポン券などの併用はできません。
※クーポンは現金との引き換えはできません。

NATTOKU TRAVEL
杉と胡桃
クーポン持参で
ドリンク半額
○有効期限/2022年10月31日まで
○1枚で1組2名様まで

NATTOKU TRAVEL
那須高原 清流の里
りんごジュースサービス・羊代無料
○りんごジュースは、うどん・そばを
ご注文された方に限定
○有効期限/2022年10月31日まで
○1枚で3名様

NATTOKU TRAVEL
日帰り入浴 金ちゃん温泉
昼/200円割引 夜/100円割引
○有効期限/2022年10月31日まで
○8/6~8/16クーポン・割引券併用不可
○1枚につき1回1グループ4名様

NATTOKU TRAVEL
那須高原 南ヶ丘牧場
お食事・お買物の方5%OFF
○有効期限/2022年10月31日まで
○1会計5名様まで
○お買物は「牧場売店」、
お食事は「圧屋」のみ

NATTOKU TRAVEL
lea momona
クーポン持参で
レモネード1杯サービス
○有効期限/2022年10月31日まで
○1枚で1グループ

NATTOKU TRAVEL
アウトバースト&ポンタ
ランチ・ティナーのお客様に
デザートサービス
○有効期限/2022年10月31日まで
○1枚で1グループ

NATTOKU TRAVEL
ひろしい くりすたるあーと工房
だるま絵付け体験 小サイズ(8cm)
税込1,100円のところ、
事前ご予約に限り300円引き
○有効期限/2022年10月31日まで
○1枚で1グループ

NATTOKU TRAVEL
ひつじ珈琲 ハーモニーホール店
クーポン持参で
ドリンク50円引き
○有効期限/2022年10月31日まで
○1枚で1グループ

NATTOKU TRAVEL
CoppiceGARDEN
カフェにてお食事ご注文の方に
コーヒー または 紅茶一杯サービス
○有効期限/2022年10月31日まで
○1枚で1名様

NATTOKU TRAVEL
那須ビレッジ
ご宿泊のお客様に
次回割引券プレゼント
○有効期限/2022年10月31日まで

NATTOKU TRAVEL
那須とりっくあーとびあ
入館料100円割引
○有効期限/2022年10月31日まで
○1枚で1グループ(※他券併用不可)
○チケットを購入の際に本券提示

NATTOKU TRAVEL
塩原グリーンビレッジ
森のいで湯 福のゆ 入浴料金割引
大人 200円引
○有効期限/2022年10月31日まで
○1枚で5名様

NATTOKU TRAVEL
焼き菓子店 蕾
お食事された方に
好きなドリンク1杯サービス
○有効期限/2022年10月31日まで
○1枚で1グループ

NATTOKU TRAVEL
スパホテル あぶくま
1日入浴券
通常料金 / 2,000円 → 900円
○有効期限/2022年10月31日まで
○1枚で2名様



SHŌPAIN ARTISAN BAKEHOUSE

何気ない日常に小さな幸せを
くれるベーカリー

店内には作り手さんたちの想いが溢れる、安心安全にこだわったバラエティ豊かなパンが並びます。「パン+α」の幸せを提案したいと、2階には珈琲豆や食器、アルコール類などを集めたセレクトショップを併設。オープン同時の9時に行くのがオススメです！
☎0287-48-7707
[営]09:00~18:00
[休]火・水



讃源

四国名物「讃岐うどん」を
白河で！

お店に入った瞬間に、いりこ出汁の香りが食欲をそそります。コシの強い麺と、黄金色のスープ。四国では常識の、うどん屋さんのおでんも絶品！冷たい麺や熱々つゆなど、本場と同じようにお好みで選べます。
☎0248-34-3685
[営]ランチ11:00~14:00
ディナー 17:00~19:00
[休]水



NATTOKU TRAVEL
RENEWAL !
NATTOKU TRAVELは
今回からボリューム大幅アップ！
掲載店も増え、リニューアルしました！
より見やすく情報をお届けします。



那須珈琲 Cafe La Detente

フランス語で「くつろぐ」を意味する「Detente」

扉を潜ると、珈琲の香りとともにアンティークな雰囲気が漂うくつろぎの空間が広がります。レジ前や2階では県内の作家さんを中心としたアクセサリーや雑貨等を販売。珈琲豆の最上位に位置する「スペシャルティ」の豆のみをブレンドしたこだわりの珈琲を飲みながら、自分と向き合う特別な時間をお過ごしください。
☎0287-73-5272 [営]ランチ11:00~19:00 / ティナー ~21:00
※要予約 [休]月・火 ※予めご予約頂ければディナー及び営業時間延長可

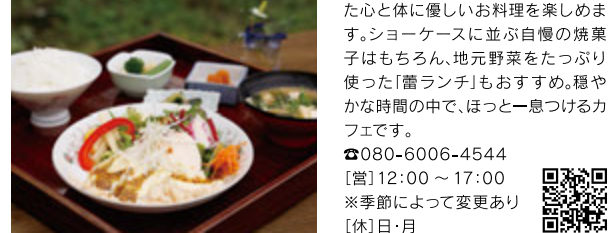

焼き菓子店 蕾

平日のランチタイムが穴場！

古民家を改装したどこか懐かしい雰囲気店内では、手作りにこだわった心と体に優しいお料理を楽しめます。ショーケースに並ぶ自慢の焼き菓子はもちろん、地元野菜をたっぷり使った「蕾ランチ」もおすすめ。穏やかな時間の中で、ほっと一息つけるカフェです。
☎080-6006-4544
[営]12:00 ~ 17:00
※季節によって変更あり
[休]日・月



夏・秋の新しい絶景を見つけに行こう！

<https://www.nasu-ropeway.jp/>

ロープウェイ
山頂駅から
山頂まで約50分の
登山コース
ですよ！



本格的な装備なしでも、 気楽に山頂に挑むことができます

雪解けと共に麓から山頂に向けて緑が少しづつ豊になり高山植物が荒々しかった山肌に華やかさを添えます。ロープウェイの大きな窓からは那須高原を眼下に眺め関東平野を一望することができ、高度が上がるにつれ高原の解放感に包まれながら、山頂駅まで約4分の空中散歩が楽しめます。山頂駅からは条件が合えば、足元に広がる雲海を見ることができたりと日常では味わえない展望を堪能できます。

ロープウェイ名物三福団子を
召し上がれ



国立公園 那須ロープウェイ

【営】3月18日～12月11日

8:30～16:30 ※季節により時間変更有

料金 【往復】大人1,800円 小人900円 ベット600円
【片道】大人1,200円 小人600円 ベット600円
※小人：3歳～小学生



HP



Special Event

那須高原で自分磨きを楽しめるプレゼント！

PRESENT!

QRコードから応募しよう！ 【2022年8月31日締切】

応募フォームよりお申込みいただき抽選でプレゼントいたします。当選の発表は、当選メールにて替えさせていただきます。



応募フォーム

コーヒー & ケーキセット 1組2名様×3組



喫茶 新川屋

※ケーキの内容は変更になる場合がございます。
※有効期限 / 2022.10.31まで

苔玉づくり体験 1組2名様



苔屋 -kokeya-

※植物は指定となります。
※有効期限 / 2022.11.30まで

高原スイーツライド 1組2名様



ライドエクスペリエンス

※有効期限 / 2022.10.31まで

Experiencing Information

『森とともにだち展～アカゲラマンション～』かぶらき くにかた 個展

かぶらき くにかた、那須平成の森 / 共催

かぶらき くにかた さんは、現在小学校5年生です。那須平成の森には未就学の頃からご両親とともに来るようになりました。大の昆虫好き、自然好きの少年です。今回の作品は小学校1年生の時、那須平成の森主催のガイドウォークに参加した経験をもとに「詩」が書かれ、それに合わせて「絵」も描かれ小学校2年生の時に全15点が完成しました。



「アカゲラマンション」の詩と絵には、いわゆる「生態系の循環」が、表現豊かな詩とダイナミックな筆致の絵とで表現されています。

【日程】2022年7月14日(木)～9月20日(火) 【場所】日光国立公園 那須平成の森フィールドセンター 館内(入場無料)
【開園時間】【7月、9月】9:00～16:30 【8月】9:00～17:00 【休園日】毎週水曜日、臨時休園日(9月8日(木)、9月9日(金))

活動内容、プログラムや
自然情報のお問合せ

那須平成の森フィールドセンター

☎0287-74-6808 <https://nasuheisei-f.jp>



※上記で紹介したプログラムは「新型コロナウイルス感染症」の状況により、内容が変更になる場合があります。予め、ご了承ください。

Google map

体験プログラム

ENJOYクラフト!夏休み

夏休みメニュー「紙すきハガキ」
ハガキサイズの紙すきに挑戦! 間に葉っぱを挟んだり、色のついた材料を使ってオリジナルのハガキを作りましょう。
【参加費】 1セット500円
【日時】 7/16～8/28の土、日、祝 10:00～15:00(8/11～16は毎日)

企画展示

「五十嵐豊の世界 没後40年巡回展～那須の自然と子どもを描いて～」
那須で活動した芸術家の「五十嵐豊」氏。高原に遊ぶ親子駒や山の子どもなど、地元那須の自然や風土を題材にした作品が数多くあります。
【期間】 9月2日(金)～10月26日(水)

活動内容、プログラムや
自然情報のお問合せ

那須高原ビジターセンター

☎0287-74-2301 <https://nasu-vc.jp/>

【営】8:30～17:30 【休】水(5、8、10月は無休)

※上記で紹介したプログラムは「新型コロナウイルス感染症」の状況により、内容が変更になる場合があります。予め、ご了承ください。

Google map

自分だけのオリジナルグッズを
作ってみませんか?



旅友くらぶバスツアー
ご予約は
WEBから

那須から各地へ
各地から那須へ

国内・海外・企画・手配・貸切バス・各種旅行
那須中央観光バス株式会社 ☎0287-62-5151
www.nck-bus.com

掲載の施設は、新型コロナウイルス感染症の拡大防止のため、臨時休業または営業時間が変更となる場合がございますので各施設へお問合せ、ご確認の上ご利用ください。お客様におかれましても、新型コロナウイルスに対する感染防止と安全確保を最優先にご利用をお願いいたします。

発行 / 砂川印刷株式会社 本誌掲載の記事、写真などの無断複製、複写、転載を禁じます。掲載情報は2022年7月現在のものです。
〒329-3215 栃木県那須郡那須町大字寺子乙2562-7 ☎0287-72-0137
<https://sunakawaprint.com/>
Director / Tetsuo Sunakawa Architect / Kaori Sato / Nami Hasegawa
Designer / Michiyo Sunakawa / Mutsumi Sato / Kyoko Matsumoto
Writer / Takako Okayama Photographer / Takuya Furusue
表紙 / ひつじ珈琲 ハーモニーホール店

Check
the Link

NATTOKU TRAVEL WEB

那須エリアの自然・文化・食・
アートをコンセプトに最新号
や過去の誌面を公開。デジタル
コンテンツを続々発信予定!

<https://nattoku-travel.com/>

スマホで手軽に
読めるよ!

