

NATTOKU TRAVEL

2022-23
秋・冬号
NASU

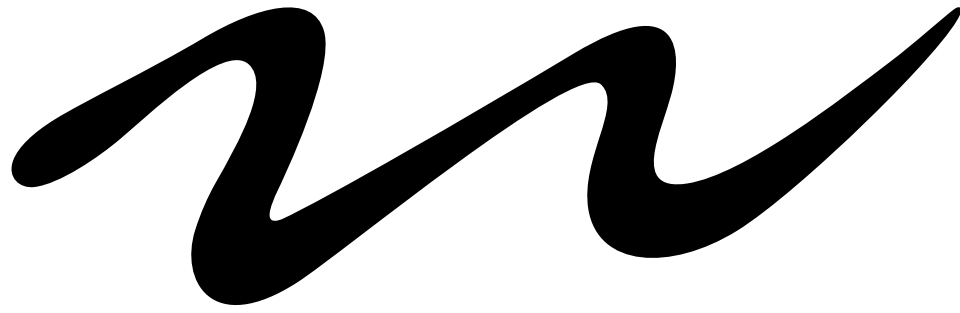

那須エリアの自然・文化・食・アート情報ガイド | ナットク・トラベル Vol.51



Royal Resort NASU

大人の自分時間。

大人の自分時間

那須だからこそ巡り合える、魅力的な人・物・場所。それぞれとの出会いを通して、いつもよりちょっとだけ意識が高くなるような時間。そんな時間が、ふと見つかりますように。



tamiser table
高橋みどり



「ここで過ごすひとときが、誰かにとって大切な自分時間になればと思います。」長年住み慣れた場所での生活に区切りをつけ、新たな一歩を踏み出した高橋みどりさんにお話を伺いました。

東京でフードスタイリストとして活動し、週末はご主人とともに営む「tamiser kuroiso (旧)」で過ごす拠点生活を送っていた高橋さん。東京のように何でも揃うわけではないけれども、工夫して手を加えながら整えていく生活に楽しさを感じ、いつしか黒磯で過ごす自分がいつもよりリラックスしていることに気が付いたそうです。そんな環境の中で、移住を決意し新たな生活をスタートしました。自らの存在や空間を使って今までの自分を発信したいという思いから、店名を「tamiser table」に改め、自身のお店として2022年4月にリニューアルオープンしました。

建物は元々昭和6年に建てられたタクシー会社の倉庫だったそう。右側が「tamiser table」、左側がご主人が営む「antiques tamiser」です。大きなカウンターと背面のディスプレイが印象的な店内には、ご夫婦2人で少しずつ作り上げてきた映画のワンシーンのような素敵な空間が広がります。商品は器をメインに、雑貨、食材、本などが並びます。どれも高橋さんが実際に使って良いと感じた品で、日常でも使っているものだそうです。お客様との交流も大切にしており、ついおしゃべりが弾むことも。自分たちのお店が黒磯や那須に来るきっかけになったら嬉しいと語ります。



Present

那須塩原市

tamiser table

栃木県那須塩原市本町3-13
[営]13:00~18:00
[休]火・水
(臨時休業等はSNSにてお伝えします)

TEL.0287-74-3448



Instagram



高橋みどりさんプロフィール

1957年群馬県生まれ、東京育ち。女子美術大学短期大学部で陶芸を専攻後、テキスタイルを学ぶ。大橋歩事務所スタッフ、ケータリング活動を経て、1987年にフリーでの活動をスタート。フードスタイリストとして100冊以上の料理本に携わった。2021年12月より黒磯に移住し、「tamiser table」を営む。



2



3

1.高橋さんといえばやっぱり「器」。食事の時間を彩ってくれる、様々な色・形の器が並びます。
2.ガラス作家Peter Ivyとのコラボ作品「KOBO」。日常使いのガラスの器をテーマにしています。
3.tamiser table オリジナルトートバッグ。開店当時からずっとある定番品。



1

「大人の自分時間 = 自分と向き合う時間」

これまでの経験から、自分を見つめること・知ることが大人の自分時間なのではないかと考えているそうです。そんな高橋さんが大切にしている自分時間のひとつが「お茶の時間」。気持ちが不安定な時もお気に入りの茶器を使って入れる一杯が幸せで、ほっと思ってくれる大切なひとときだそうです。また、一万歩の森の赤松林でのウォーキングも早朝のひとりの時間の過ごし方で、深呼吸をして自然の中を歩くことで余計な考えが取り除かれ、スッキリするのだと教えてくれました。いつもとは違う空間で気分転換をしたい時には、店舗近くにある那須塩原市図書館みるるや iris bread & coffee に行くのもお気に入り。自身のお店も誰かにとっても来たいなと思ってもらえる、そんな心地のよい空間になつてほしいと話してくださいました。

ご自身の今までを振り返りながら、笑顔で語ってくださる姿が印象的でした。そんな高橋さんのこだわりが詰まったお店で、自分の好きを知る「自分時間」を過ごしてみるのはいかがでしょうか？

高橋さんの
息抜き
スポット！



antiques tamiser

ご主人の吉田昌太郎さんが営むアンティークショップ。
恵比寿で20年間営業したのち、黒磯へ移る。

tamiser(タミゼ)とはフランス語の動詞で「飾りにかける」という意味です。緊張感がある物、繊細な物、面白い物、そしてひと手間かけて優しさが加わった物などが、国や時代を超えて選ばれ、置かれています。



一万歩の森 森林浴コース

「那須街道」の入り口付近にある樹齢100年のアカマツの天然林の中を歩くコースです。「とちぎの景勝100選」にも選ばれ遊歩道が整備された赤松林内で、四季折々の変化に富んだ景色とともに自由散策できる面積79 haの国有林です。



那須塩原市図書館 みるる

那須塩原市本町1番1号
TEL.0287-63-9031
【営】火～金 10:00～21:00
土・日・祝日 10:00～18:00
【休】月
(ただし祝日の場合は開館、翌平日が休館)
特別整理期間、12/31～1/3



iris bread & coffee

栃木県那須塩原市本町5-2
TEL.0287-74-6877
【営】9:00～17:00
【休】毎週火・水



HP

アートビオトープ那須



水庭散策の前後に
カフェで
ほっと一息

ランチも、ディナーも。 Cafe Kantan

カフェ Kantanで、ランチやディナーでお楽しみ頂けるアラカルトメニューがはじまりました。ディナーメニュー限定のハンバーグは、うま味と甘味の豊かな栃木のブランド豚「とちぎゆめポーク」と国産牛を使用した、シェフ自慢の一品です。

ハンバーグ……2,310円
その他にも「特製那須和牛の牛すじカレー」や近隣の野菜を使用した「25マイルサラダ」、「とちぎゆめポークのカツカツ」などをご用意しています。

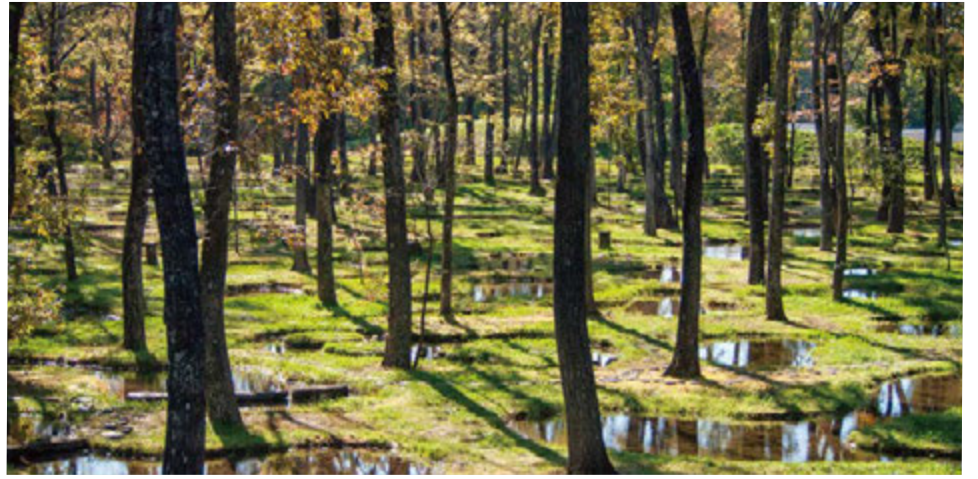

ここに一束の乾いた枝があるとする。この枝は見かけは枯れたようで、土みたくなるだろう。しかしながら、この枝は太陽から吸収した隠れた熱を秘めている。ほんのわずかな焔でも近づけて見たまえ。たちまちバチバチと音を立てて燃える炭火となるだろう。

(アラン)『幸福論』より

冬枯れとは、ほんの見かけのことじゃないでしょうか。土の下ではやがてやってくる春のために、力がたくわえられています。動物たちは寒さをしのぐために、長い眠りにつくでしょう。川の流れば、堰を切るまでひっそり凍っています。

人生もおなじ。古い影というものは、知恵と手をたずさえてくるものです。忘れないでください、感動するのを忘れないかぎり、胸の火種は消えることがありません。大地を踏みしめて、なんの目的もない散策をすること。風に吹かれ、陽にさらされ、雨に打たれること。大らかな季節のめぐりに、いつのまにか心拍が同調しています。

「水庭」を歩くと、瞑想している気分になるのは、どうでしょう。たつぷり野外の学舎での講義が終わると、いつのまにか心の地平線がひろがっていました。

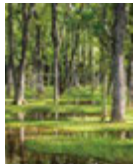

Cafe Kantan 特製那須カレー+水庭ツアー (ポストカード・ブックレット付)

ガイドが水庭をご案内し(15分程度)、その後は自由に散策いただけます。所要時間は40分程度です。11:00の回は12:00より、14:00の回は13:00よりランチにご案内いたします。

水庭ガイドツアーに写真家・上田義彦氏撮りおろしのオリジナルの水庭ポストカード、ブックレット、特製那須カレー・サラダ・スープ・ドリンク付き……4,400円

ご予約は前日の17時までに、以下のページの予約ボタンから必要情報をご入力いただくか、お電話にてお申込みください。



art biotop

アートビオトープ

宿泊・ガラス&陶芸スタジオ・カフェ・水庭 / 那須町

那須町高久乙道上2294-3
https://www.artbiotop.jp



Google map

ご予約 TEL 0287-74-3200

アートに触れ合う「アートビオトープ レジデンス」 【営業時間】10:30~18:00(受付 17:30まで) ※各種スタジオ体験は事前のご予約をお願い致します。

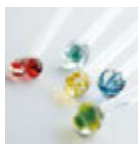

本格的な設備を備えたガラススタジオで、お子さまから大人まで各種のガラス制作が体験できます。

とんぼ玉作り体験 1,870円(税別)



目的やレベルに合わせて陶芸の世界に触れられるスタジオです。手びねりや絵付けなどが体験できます。

絵付け体験
1点 2,200円(素材代 330円~)+送料
手びねり体験 3点まで 3,630円+送料



人間の歴史と共に歩んできた染料、インディゴ。植物由来の染料によるサステナブルな色のカルチャーを体験することができます。

インディゴ体験(ワンティップ)
1点 1,870円(素材代 330円~)

Komorebi Table



地元の人にも愛される

ベーカリー&カフェを目指して

今年7月にリニューアルオープンしたベーカリー & カフェ「Komorebi Table」は、ホテルエピナール那須の1階にあります。店内にはベーカリースタッフのテクニックをご覧いただけるガラス張りの製パン室と専用窯を新設。新商品のソフトフランスは栃木県産小麦「ゆめかおり」を使用し、乳製品・卵は不使用、外はパリッと中はもっちりとした食感に仕上げました。最大の特徴は全長50cmを超える大きさ。お土産としても喜ばれております。パンだけでなくパティシエ特製のスイーツもご用意。12月1日からは莓や林檎などの旬の食材を使用した見た目も華やかなシーズンメニューが並びます。パンやスイーツとともに楽しむコーヒーはオリジナルブレンドのドリップコーヒーはもちろん、農園指定の厳選した豆を使ったスペシャルコーヒーも。大きな窓から木漏れ日が差し込む店内で優雅なティータイムを過ごしませんか。



クリスマスまでの限定商品「Komorebi シュトーレン」

ホテル特製ブルーの赤ワイン煮を生地に入れてスパイスの香りをほのかに効かせました。ピーカンナッツ、カシューナッツ、アーモンドを贅沢に練り込み、食感と香ばしさをプラスした他では味わえないシュトーレンです。12/25(日)までの期間限定販売。『Komorebi シュトーレン』1,800円(税込1,980円)



カフェ・ベーカリー / 那須町

Komorebi Table

栃木県那須郡那須町高久丙1番地 ホテルエピナール那須1階

☎0287-78-6000

【営】カフェ 9:00~17:00(L.O.16:45) / ベーカリー 9:30~16:00

【休】年中無休(休館日あり)



HP

日帰り温泉

源泉 那須山 令和の湯

那須山は
夜10時まで
営業!



「泉質別適応症」
きりきず、やけど、
慢性皮膚症、虚弱体質
慢性婦人病
動脈硬化症

自然に囲まれた31,000坪の敷地内地下より泉温60.8度、毎分165.7リットル、日量230トンが湧出する源泉です。この豊富な、一滴も加水することのない源泉を、湧き出たばかりの状態でお風呂にたっぷりとそいでいます。広い緑の芝の景観を眺めながら丁度良い湯温度のナトリウム塩化物温泉はお肌にも優しく、暑い日はさっぱりとするような泉質をご堪能下さい。

温泉とスイーツ どちらをメインで 愉しみますか？

温泉派におすすめなのが一人で使えるスペースが広い午前中。贅沢な時間を享受出来ます。スイーツ派には、御用邸の月が作られる様子を見学してから試食して、ご帰宅前に温泉でさっぱりされるのがおすすめです。

人気の
フィンランド式
サウナ!!

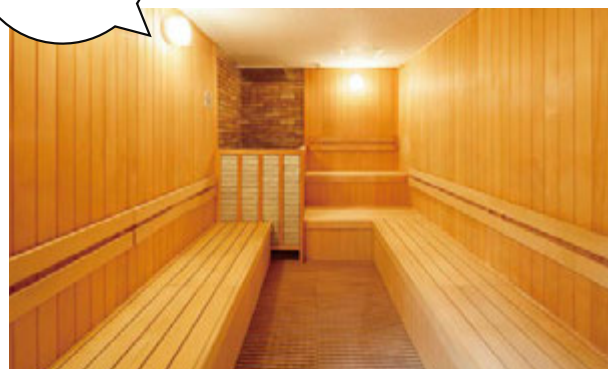

平日	大人(中学生以上) / ○10時～16時…890円 ○16時～22時閉館(最終受付は21:30)…690円 小人(1歳～小学生) / ○10時～16時…420円 ○16時～22時閉館(最終受付は21:30)…320円
土日祝日	大人(中学生以上) / ○9時30分～16時…1,040円 ○16時～22時閉館(最終受付は21:30)…840円 小人(1歳～小学生) / ○9時30分～16時…520円 ○16時～22時閉館(最終受付は21:30)…420円

お菓子の城 那須ハートランド



お土産や
ギフトとしても
いかがですか!

第26回 全国菓子大博覧会
「橘花榮光章」受賞

「御用邸の月」

第26回全国菓子大博覧会にて橘花榮光章を受賞しました。生クリームをたっぷりを使用し、丹念に練り上げたオリジナルのカスタードクリームをふんわりとしたカステラでやさしく包み、これまでにない美味しさに仕上げました。



御用邸の花

「いちごの森」のまっ赤なスカイベリーを一度凍らせて、それを工場できりきりして手炊き美しいピンク色のジュレに仕上げ、クリームと合わせてクッキーにサンドしたお菓子です。

那須高原農園 いちごの森の

「朝摘み いちご」販売

12月上旬に開園予定のいちごの森のいちごのバックを販売しています。品種は、朝摘みのフレッシュ&美味しい「とちおとめ」と「プレミアムいちごのスカイベリー」、2020新品种「とちあいか」です。



Present

お菓子販売・温泉・体験 / 那須町

お菓子の城 那須ハートランド

栃木県那須町高久甲4588-10

総合案内 ☎0287-62-1800

平日/9:00～17:00 土日祝日/9:00～17:30



Google map



キャンドルハウスシュシュに
新しい体験メニューが登場!!

Fragrance Candle BAR

大人がハマる
大人のための
キャンドル作り

私の好きを愉しむ「じぶん時間」

フレグランスオイルをブレンドし、カクテルの様に楽しむ大人のためのキャンドル作り。お好きなグラスとお好みの香りで作るキャンドルは、冬の大人時間をゆっくり過ごすためのアイテムにいかがでしょうか。このキャンドルは、香りを楽しむのももちろんのこと、火を灯すとパチパチと暖炉のような音がする木の芯を使っています。今までにない新しいキャンドル作りはこの冬のおススメです。

グラスサイズ: 直径74×高さ88mm
材 料: ブレンドワックス
フレグランスオイル・木芯
内 容 量: 230g
燃 焼 時 間: 約30時間
体 験 時 間: 約120分



1.キャンドルグラスと香りを
選びます。



30種類以上の香りから、季節に合わせ3種類を選び、オリジナルブレンドを作ります。

2.フレグランスワックスを
注ぎます。



木芯をセットしたグラスに、ブレンドしたフレグランスオイルとワックスを注入します。

3.キャンドルが固まるまで
待ちます。



キャンドルやクリスマス雑貨等、ショップで時間をお過ごしください。



キャンドル専門店 / 那須町

CANDLE HOUSE ChouChou

栃木県那須郡那須町高久乙796-234 ☎0287-78-7060
【営】10:00~18:00 【休】木(祝日、トップシーズン、年末年始無休)
<https://chouchoustyle.com/>



HP

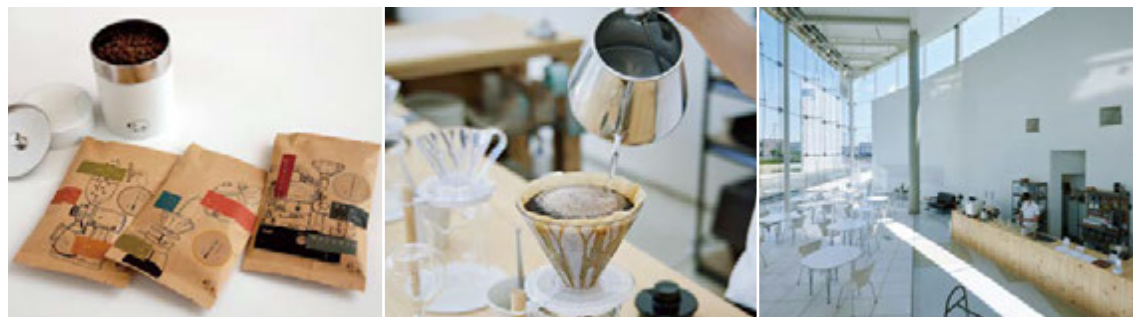

かかりつけの焙煎士がいるお店

ハーモニーホール内の柔らかい光が差し込む一角にある同店は、一面ガラス張りの壁面と白を基調とした店内が特徴的。オーナーがこだわりを持って淹れるコーヒーをはじめ、焼菓子やキッシュ、シャンピニオンのサンドなどの軽食も提供しています。秋冬のおススメは「マスカルポーネのチーズケーキ」と地元果樹園のりんごがたっぷり入った「りんごパイ」。特に数量限定のりんごパイは甘さと酸味のバランスが絶妙で、ホットドリンクとの相性も抜群です。まもなく、いちごのパイも発売予定!店頭に並ぶつじ珈琲のロゴ入りキャニスターやマグカップなどのオリジナルグッズは、形も色も可愛らしく、ご自宅での自分時間のお供にもぴったり。まるでミュージアムカフェにいるかのような雰囲気の中で、有意義な時間をお過ごしください。

旬の素材を
使った焼き菓子
コーヒーと一緒に
お楽しみ下さい

Present

カフェ / 大田原市 COUPON

ひつじ珈琲 ハーモニーホール店

栃木県大田原市本町1-2703-6
TEL.0287-47-4646
<https://hitsuji-coffee.com/>
【営】10:00~16:30 【休】月



HP



オーナー
大森 崇史さん
焙煎士の傍ら、クリエイターとしても活躍



和洋菓子専門店 / 那須町
和洋菓子 おおつか

しっとりまるやかで濃厚なチーズの味わいが評判。道の駅東山道伊王野でもお買い求めになれます。
☎0287-75-0581
【営】8:00~18:00
【休】火



Google map



ケーキ&自家焙煎珈琲専門店 / 那須町

那須高原
森のケーキ屋&キエ・モカ

木々の中にある隠れた名店。ご予約で100種類以上から選べるホールケーキは地方発送(冷蔵)可。自家焙煎珈琲豆は100種類以上の品揃え。
☎0287-76-2686
【営】10:00~18:00
【休】不定休



Google map



和菓子専門店 / 那須町

二代目職人
なかむらや志水

マジ旨の「塩バターどら焼き」。国産塩バターと那須御養卵を使い九州産小麦のもちっとしたどら焼き生地と十勝産小豆の粒あんをはさみました。【営】8:00~18:00
☎0287-72-5083
【休】不定休



Google map



釣堀・田舎レストラン / 那須町 **coupon**

滝のある釣堀 那須高原 清流の里

貴重な信濃一号を自家製粉「栃木しゃもつけそば」が絶品

清流の里の人気メニューは栃木しゃもつけそば(1,350円税込)。地元農家と契約栽培した玄そばを自家製粉しているので香りと甘みが違います。手打ちうどんのおすすめは「黄金のカレーうどん」。オリジナルのルーを獲かせ旨みを凝縮。

一度食べたらくせになること間違いなし。☎0287-78-0337

【営】釣堀 / 9:00~16:00 ・ 食事 / 11:00~16:00

【休】木 <http://www.seiryunosato.com/>



Google map



那須黒毛和牛専門店 / 那須町

ミートショップ 鶏春

リピーターが絶えない鶏春の極上「那須黒毛和牛」

毎月オーナー自ら東京市場に向かい肉質を見極めA5になった那須地方の牛を一頭そのまま焼落としている為、オーダーカットができます。さらに、今話題のカビに覆われた肉「熟成肉」も提供しております。

地方発送…御中元・御歳暮などの贈答品としてのご注文も承ります。

☎0287-76-2326 【営】9:00~18:00(変更有り) 【休】水(木曜不定休)

※トップシーズンは無休 <https://www.toriharu.jp>



Google map



オーベルジュ / 那須町

高原の指定席ザ・ヴィンテージビュー

完全個室のディユースプランで至福のひとつときを

(平日)【貸切露天風呂】大人1,680円~/小人880円~/乳幼児550円~/ (平日) ※予約制(タオル付) 【ディユースおこもりプラン】貸切露天風呂・ステーキランチ・ルーム休憩9,163円~要予約【ランチ】サーロインステーキランチ2,178円~

感染症対策としてテラスでも食事ができます(テラスはベット可)

☎0287-78-7878 【営】日帰り露天風呂・ランチ・ディユースの各

プラン11:30~15:00(要予約) <https://thevintage.com/>



Google map



カフェレストラン / 那須町 **coupon**

アウトバースト&ポンタ

那須和牛100%
特選煮込みハンバーグ

那須和牛の美味しいランチ、ティナー共に2,300円(税込)。また那須野ヶ原牛ステーキ重3,000円(税込)は、甘めのタレに絡ませたお肉がとて柔らかくお子様から年配の方まで大人気。県外からも来られる方が続出。お持ち帰りもOK

☎0287-78-3381

【営】11:30~15:00

18:00~22:30

(LO.21:30) 【休】火



Google map



天然味噌専門店 / 那須町

こうじや天然味噌 日野屋

当たり前の事を伝える
那須こうじやの「天然味噌」

那須地方で収穫される一等大豆(里のはほえみ)・北海道産黒大豆(ヒカリグロ)と米(コシヒカリ)に赤穂のあら塩が原料の天然熟成1年もの。限定の黒大豆味噌もおすすめ。完全手造りの「こうじや」の味噌を一度ご賞味あれ。

☎0287-72-0342

【営】17:00~18:30

【休】無休



Google map



うなぎ専門店 / 那須町

創業300年 うなぎの丁子屋

炭火でじっくり焼いた国産鰻
創業300年秘伝のタレ薫る

【おしながき(税込込み)】

○うなぎ(特上)二段重ね…4,900円

○うなぎ(上)二切……………3,800円

○うなぎ(並)1切半……………3,300円

○うなぎ(小)1切……………2,000円

※丁子屋蔵座敷は要予約

☎0287-74-0010

【営】11:30~15:00

【休】月 最終月・火



Google map



体験型ペイントショップ / 那須町

HAPPY HOME

大切な方へのプレゼントに
テーブルランプは
いかがですか？

ランプシェードとベースの組み合わせは約2,000通り！プレゼントする方を思い浮かべながら、お好みに合わせて選んでみてはいかがでしょうか？もちろん自分で作る事も出来ますし、思い出の生地を持ち込んでもOK。詳細はお問い合わせください。

☎0287-73-8933 【営】10:00~

17:00 【休】金・土

<https://happyhome-nasu.com>



Instagram



宿泊・スポーツ・温泉 / 那須町 **coupon**

那須高原のコテージ 那須ビレッジ

温泉があるコテージで優雅な
ひとときを過ごしてみては

ちょっと優雅な貸別荘で快適ステイ！素泊り1人割4,500円~6,500円。2人~24名様用・20棟・収容188名。全棟屋根付BBQ場・男女別天然温泉大浴場有(かけ流し加温)。全棟フリーWi-Fi完備。

☎0287-78-0071

【休】無休



HP



オリジナルインテリア&注文家具 / 那須町

じざい

山を守り育む家具で
暮らしを豊かに

併設の工房で作る作品が並ぶギャラリーショップ。中でも那須産の八溝杉を使った地産地消シリーズの家具やインテリアが人気。温かみのある柔らかい手触り感が特徴で暮らしの空間に優しく溶け込むため、ダイニングテーブルや炬燵座敷などにぴったりです。

☎0287-76-6181

【営】10:00~17:00

【休】水・木

<https://jizaikoubou.com>



Google map



菓子工房 / 那須町

菓子工房 katsumi

美味しく安全・安心な材料の
身体に優しいお菓子

おすすめKatsumiロールは2,800円(税込)。ご希望でマロン又は、いちごに変えられます(プラス500円)。Katsumiでは、美味しく安全・安心な材料を吟味し身体に優しいお菓子を召し上がっていただく事を考えています。

☎0287-73-5540

【営】11:00~【営業】土・日

www.katsumiroll.com



Google map



日帰り温泉 / 那須町 **coupon**

日帰り入浴 金ちゃん温泉

源泉掛け流しの
森の中の天然温泉

那須エリアでも数少ない極上の泉質はph7.5のナトリウム塩化物物泉。昼通常料金/大人800円小人400円 夜通常料金/大人650円小人300円

☎0287-74-3526

【営】昼/11:30~16:00(15:00最終)

夜/17:00~21:00(20:00最終)

【休】水・木

(12月~3月の間時間変更有り)

(祝日の場合は営業)

<http://kinchan-onsen.com/>



Google map



グリーン&カフェ / 那須町 **coupon**

CoppiceGARDEN (コピスガーデン)

寒さに強い
クリスマスローズ

冬から早春を代表する花、クリスマスローズ。3月頃まで様々な種類の苗を販売しております。ひとつひとつ、花色や形に個性がありますので、お気に入りの花を見つけて下さい。この時期カフェのおすすめはホットジンジャーです。土日祝限定の手作りタルトも人気です。

☎0287-62-8787

【営】10:00~17:00

(季節により変動あり)

【休】不定休(カフェのみ水曜定休)



Google map



宿泊・日帰り温泉 / 西郷村 **coupon**

スパホテル あぶくま

新型コロナウイルス感染拡大防止を徹底し、安全安心にご利用できます

スパホテルあぶくまには、2つの温泉があり、日帰りのあぶくま温泉(循環併用式)と宿泊棟のにしごう温泉(加温)が楽しめます。露天風呂・大浴場・薬湯・サウナ、よもぎサウナがあり、日頃の疲れを癒しゆっくりと上質の温泉とおもてなしで至福のくつろぎを。人気の石焼ビビンバやロスカツ定食の他、お酒のおつまみなど豊富なメニューをご用意しております。☎0248-25-1126
 [営]9:00~22:00(17:00以降は夕方料金) [休]年中無休(メンテナンス休暇あり)
 ※新型コロナウイルス感染対策しております。



Google map



旅館 / 那須塩原市

かんすい苑 覚楽

源泉100%天然温泉をお部屋でゆっくりと堪能

おすすめは「温泉内湯客室・特別料理に舌鼓プラン」。PH7 中性で肌に優しく効果豊かな源泉を内湯で堪能できます。A5ランクのとちぎ和牛や那須御養卵など丁寧な素材選びと風味豊かな夕食は個室で楽しめます。接客も心地よく心安らく雰囲気ゆったりとした時間を過ごすことができます。
 2名様/1室(大人1名様料金) ¥28,600(税込)~
 ☎0287-62-0969 [営]チェックイン15:00、チェックアウト10:00



Google map



旅館 / 那須塩原市

ONSEN RYOKAN 山喜

現代建築とおもてなしが融合した贅沢な湯宿。

素材の「素」をコンセプトに壁は珪藻土、天井は土佐和紙を使ったスタイリッシュな現代建築で大人の隠れ家としてリピーターが後を絶えない。温泉はアルカリ単純泉かけ流しの湯。効能は「下野の薬湯」と呼ばれ美肌効果もある。料理はおすすめの和のコース。地元野菜や川魚など体にやさしい料理が楽しめます。
 ☎0287-69-0011 宿泊 / 17,430円~ 休前日18,510円~
 [営]チェックイン15:00~、チェックアウト11:00 ※全館禁煙です。



HP



ステーキ専門店 / 那須町

那須イト・イット和牛

厳選された黒毛和牛の本質を追求した本物の味わい

那須の地で多くのお客様から愛されているステーキ専門店。牛肉の滋味に精通した店主が厳選した黒毛和牛を肉の旨みや風味を損なうことなく、塩と胡椒のみのシンプルな味付けで最高の状態に焼き上げる。大切な時間を過ごす店内は、季節ごとの趣とおもてなしの心が伝わる空間。四季折々に表情が変わる赤松林を眺めながら純粋に美味しい料理を楽しんでいただきたい。

☎0287-64-4164

[営]ランチ11:00~14:00(L.O) / ディナー 17:30~19:30(L.O)
 [休]水・第2火曜(祝日の場合は翌日) <http://www.nasu-wagyu.jp/>
 ランチステーキコース 4,840円~(税込)
 ディナーステーキコース6,050円~(税込)



HP



ショップ&レストラン / 那須町

那須高原ビール

「NASU ロイヤルスタウト」が
 WORLD BEER AWARDS ワールドベストを受賞

2022年に「NASU ロイヤルスタウト」がWORLD BEER AWARDS ワールドベストを受賞をいたしました。世界も認める本物のビールです。レストランのおすすめは、地元那須の素材にこだわった「とちぎ和牛ハンバーグ」です。
 ☎0287-62-8958 [SHOP]10:30~19:00
 [レストラン]11:00~19:00 [休]水



Google map



レストラン / 那須町

レストランきたざき

こころもからだも癒される
 「森の隠れ家」

那須高原のゆったりとした時間の中でランチが楽しめる洋食屋さん。人気No1のクリーム蟹コロッケや塩漬豚バラ肉のはちみつ焼きもお勧めです。夜はディナーコース(要予約)もあります。

☎0287-76-1025

[営]ランチ11:00~14:00

ディナー 17:00~

[休]木・金(1月~3月水・木・金)

<http://www.kitazaki.jp/>



HP



レストラン / 那須町

Restaurant cu-eri

主役は肉?
 それとも野菜?

那須食材や自家製ハーブ、スパイスを使った料理が特徴的。お昼はボリュームのある肉料理と那須野菜のガレットが人気。夜は世界の様々な料理に那須食材を使い提供しています。

☎0287-74-6511

[営]ランチ11:00~14:30/ディナー 17:30~21:30(L.O20:00)

[休]火 ※詳しくはHPで

ご確認ください。

<https://www.cueri.jp/>



HP



ショップ / 那須町

Bagel que-veau

シンプルな美味しさに
 笑顔が広がる

安心できる国産の材料を使い「毎日たべられるもの」を目指しています。プレーンから野菜、フルーツ、惣菜系とバラエティーに富んだベーグルは、もっちり、しつりの独特な食感で思わず顔がほころびてしまいます。

☎0287-62-1484

[営]9:30~18:00

[休]月・火

<https://que-veau.wixsite.com/bagel>



Google map



カフェ / 那須町

01(ゼロイチ)

那須町黒田原初の
 カスタマイズカフェ!

2022年11月黒田原駅前通りにOPENのカフェは、テレワークや勉強、部会(2F貸切OK)でライフスタイルに合わせてご利用頂けます。屋上テラス席もあります。フリーWi-Fi完備。大人気の米粉で作り米油で揚げた、外はサクサク、中はモチモチ食感の「KUROBOSHI チュロス」500円。

☎0287-74-6857

[営]11:00~20:00

(土日祝 21:00迄) [休]月



Google map

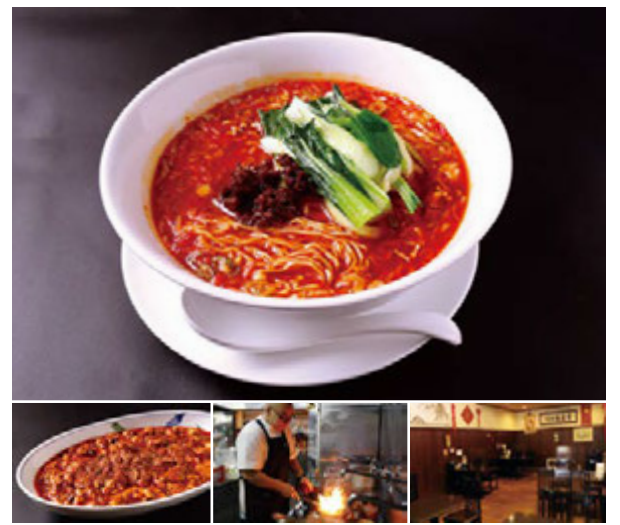

本格中国・四川料理レストラン / 那須町

中国・四川料理「鈴」

食通や料理人も通う、玄人好みの本格四川料理レストラン

本場の味を再現するために取り寄せた厳選した素材やスパイス、自家製調味料などをふんだんに使用。山椒の香りと、スパイスの刺激がたまらない四川麻婆豆腐と、優しいゴマの香りが広がる担々湯麺は、一口食べた瞬間に衝撃を受けるはず。当店自慢のメニューです。人気のコース料理も承っております。(要予約)
 ☎0287-63-4265 [営]ランチ 11:30~14:00、ディナー 17:00~20:30 [休]水・第1火曜 <http://rinchinese.com/>



Google map



オーベルジュ / 那須町

オーベルジュ ラメゾン ド那須

特別な日にイノベティブなフランス料理を

12月23日、24日、25日は「DINER DE NOEL 2022」として特典付きの特別ディナーをご用意しました。今年は「ゆるがないガストロノミーの世界」を大切な人と過ごしてみたいかでしょうか。各日4組様限定なのでご予約はお早めをお願いします。また、毎週金・土・日は大好評のご予約制ランチを営業中です。地元食材をはじめ、シェフがこだわりぬいた全国の食材をランチコースでお楽しみください。メニューなど、詳しくはHPをご覧ください。

☎0287-73-5165(受付時間/10:00~19:00)

✉ auberge.maison.nasu@gmail.com

DINER DE NOEL 2022 / お一人様25,530円 ランチコース / お一人様3,850円~



※画像はイメージです。 HP



甘味処 / 白河市

南湖公園 荻原屋

大正14年から続くおもてなし。老舗で味わう「南湖だんご」

日本最古と言われる南湖公園で大正時代より愛され続けている「南湖だんご(あん・みたらし・ごま)」。アンティーク家具の落ち着いた店内で四季折々の南湖の景色を楽しみながら、人気の団子とコーヒーを味わう贅沢なひと時をお過ごしください。

☎0248-23-3679 [営]10:00~15:00

[休]月・火・金(季節により変更あり)



Twitter



セレクトショップ / 白河市

ny.maison

こころが喜ぶ大人の自分時間をny.maisonで

「自分の家でたいせつなお客におもてなしをしたい」という想いを込めてつくったお店です。素敵なもの、可愛いものに包まれた空間で、幸せやワクワクを感じ癒され、笑顔になっていただけたらと思います。1st Anniversaryを迎えた店内には、素材とデザインに拘った洋服、made in Japanの革製バックやお財布、オリジナルのピアスやブローチ、雑貨などが並びます。たいせつに愛情を込めた商品だからこそ1点ものが多く、丁寧に飾ったディスプレイも楽しんでいただきたいです。それからおしゃべりも。

☎0248-21-7006 [営]12:00~20:00 [休]火・木 第2・4月曜

https://nymaison.crayonsite.net



Instagram



セレクトショップ / 西郷村

Re:GEM

ドライフラワーと
ハンドメイドアクセサリー

クリスマスに向けたドライフラワーリース・アクセサリーなどの限定商品が揃っています。お正月にはしめ縄、成人式にはヘッドパーツもご用意しています。また不定期で季節限定ドライフラワーのワークショップを開催しています。お気軽にお問合せください。

☎0248-29-8025

[営]11:00~18:30

[休]月・火(不定休)



Instagram



陶器・生活雑貨販売 / 那須町

器の店 遊クラフト

毎日の生活を彩る
素敵な器の数々

遊クラフトは県内の窯元や全国の個人作家さんのもとに足を運び、情報交換をしながら作品を仕入れていきます。12月25日(日)まで、手塚ヒロ子作品展「Marché de Noël」を開催中。作家来店日...11/23、27、12/11
☎0287-76-1377 [営]10:00~17:00 ※11/30臨時休業 [休]木
http://www.nasu-yucraft.com/



Google map



雑貨 / 那須町

生活雑貨 flange

心がほっと温まる
生活雑貨

木の香りが心地のいい店内には、可愛い雑貨はもちろん、遊び心溢れるものから実用的なものまで様々な商品が並びます。「素直で丁寧に」をコンセプトに、併設された工房でひとつひとつ心を込めて製作。これからの時期は、クリスマス雑貨や雪だるま、鏡餅がおすすです!

[営]10:00~16:30

[休]火・木(臨時休業あり)



Instagram



レジャー施設 / 那須町 **coupon**

那須高原 南ヶ丘牧場

創業74年。老舗の
牧場のこだわりグルメ。

冬も年中無休・入場無料の観光牧場。こだわりのグルメや動物ふれあい、レジャーなどが気軽に楽しめる那須高原の定番スポットです。濃厚なソフトクリームは冬でも大人気。牧場のレストランでは自家製の牛肉、野菜、乳製品を使用した牧場ならではの料理が味わえます。

☎0287-76-2150

[営]8:00~17:30

(季節により変動) [休]無休



Google map



レジャー施設 / 那須町

那須サファリパーク

至近距離で野生動物の
観察やエサやりができる。

野生動物が放し飼いで暮らすサファリゾーンで間近に迫ってくるキリンやゾウの大きさに圧倒されながらのエサやりが楽しい。ライオンに間近でお肉をあげられるWILDRIDE(ワイルドライド)はwebから要予約。

☎0287-78-0838

[営]9:00~17:00

(季節により変動あり)

[休]木曜日

(季節により変動あり)



Google map



レジャー施設 / 那須町

那須ワールド モンキーパーク

おサルとふれあい、
ゾウに乗って散歩できる
体験型動物園

園内には世界中の珍しいおサルさんをはじめ、50種400頭弱の動物がいる体験型動物園。キツネザルやリスザルのふれあい、ゾウの背中に乗って園内散歩ができるゾウライド、アニマルシアターでのショーなど楽しみ満載!

☎0287-63-8855 [営]10:00~16:00(季節により変動あり) 休園日/火・水・木(季節により変動あり)



Google map



カフェ / 那須町 **coupon**

カフェ 杉と胡桃

杉の温かみが溢れる、
大人のカフェ

国内流通量1%の貴重な胡桃を使ったスイーツや大内宿にある本店・金太郎そば山本屋のランチ(毎週火曜30食限定)をお召し上がりいただけます。ゆったりとした店内でおしゃべりを楽しんだり、読書や書き物に励んだり。それぞれの自分時間をお楽しみください。

☎0287-73-8088

[営]10:00~17:00

[休]月・木(※祝日の場合は営業)



Instagram



那須高原観光周遊バス

2022.12.1~2023.3.31運行!

今年多くの声を受け運行再開したシャトルバスが冬季も運行します!宿泊施設やレジャー施設など3コースで運行!Suica等ICカードも使えます。冬の那須を巡る際には是非ご利用ください!!

1 DAY
バス

¥1,500
周遊バスのみ
※大人・小人共通

フリー
パス券

¥2,600

小人¥1,300(12才まで)

周遊バス + 一般路線バス

停留所と時刻表の
情報はこちらから!



運行に関する
お問合せ

関東自動車株式会社 那須塩原営業所

☎0287-74-2911



TEDDY EDWARD

ミュージアム / 那須町

那須ティンベア・ミュージアム

栃木県那須郡那須町高久丙1185-4 TEL 0287-76-1711
 ■入館料 大人 ¥1,500 中高生 ¥1,000 小学生 ¥800 (税込)
 ※幼児・75歳以上無料 ※10名以上の団体の場合100円引き。
 ただし、割引券との併用なし。
 ■開館時間 9:30~17:00 (入館は16:30まで)
 ■休館日 2、3、6、12月第2火曜日(2月は第2水曜日も休館)
 ※祝祭日開館 / 年末年始・GW開館



Google map



1世紀に及ぶ歴史を持つティンベア。近年、そのティンベアを自由な作風で表現する、ティンベア・アーティストたちが登場し注目を集めています。那須ティンベア・ミュージアムでは、世界のアーティストを選び、その個性の溢れる作品を公開しています。動くシーン展示もティンベアが演じるファッションショーや結婚式など、夢がいっぱい。そして、世界中を最も多く旅したティンベア「ティン・エドワード」も待っています。高原で過ごす休日の一時、ぜひお立ち寄りください。



ティールーム
"ティンズ・ガーデン"



ミュージアム・ショップ



ぬいぐるみの綿詰め体験

※ティールーム・ショップ・綿詰め体験は入場料はありません。

特別企画展
 那須ティンベア・ミュージアム2F展示棟

となりのトトロ のぬいぐるみ展

協力:スタジオジブリ / 三鷹の森ジブリ美術館 / © Studio Ghibli

森の中で佇む大トトロ、七国山の病院に到着したネコバスなど、数々の名場面を楽しく展示しています。



那須高原ミッシェルガーデンコート内

レストラン ラ・ヴィータ・エ・ベッラ

栃木県那須郡那須町湯本新林206-167 TEL.0287-76-7303
<https://www.lavita-nasu.com/>
 営業時間 / 11:30~15:00(14:00L.O)
 17:30~20:00(18:30L.O)
 定休日 / 火・水
 ※詳しくはHPカレンダーでご確認ください。

非日常の空間で
贅沢な時間を
堪能できます



HP



大人の自分時間に本格イタリアンはいかがですか？

森の中の英国古城が、この時期特有の冬の表情をみせます。幻想的な外観と館内には、映える写真撮影スポットが盛りだくさん。お食事は西洋料理の原点であるイタリア料理を、世界各地から厳選された食材と、那須高原の食材を使ってご用意いたします。12月17日~12月25日はクリスマス限定のランチコースとディナーコースをご用意しました。大切な人と過ごすとの時間が幸せで宝物になるようにとの思いを込めたミッシェルのクリスマスをお楽しみください。

News!

那須の印刷屋さんのサステナブルな取り組み

砂川印刷株式会社の 端紙で作られた「TSUMIKI」



地域密着の那須の印刷会社が提案する端紙(印刷過程で出る余り紙)からできた「TSUMIKI」。「こんないい紙を捨ててしまっては勿体無い!」という切な想いから誕生した自慢の一品です。お子さんへのプレゼントや文具が好きな方にいかがでしょうか?現在店頭で販売中。オンラインショップも準備中です。

販売価格 ¥1,800 (税込)



焼菓子&カフェ / 那須町 **coupon**

焼き菓子店 蕾

平日のランチタイムが穴場!

古民家を改装したどこか懐かしい雰囲気の内では、手作りにこだわった心と体に優しいお料理を楽しめます。ショーケースに並ぶ自慢の焼菓子はもちろん、地元野菜をたっぷり使った「雷ランチ」もおすすめ。種やかな時間の中で、ほっと一息つけるカフェです。 ☎080-6006-4544
 [営]12:00~17:00
 ※季節によって変更あり
 [休]日・月 ※詳細はInstagramをご確認ください。



Google map



ミュージアム / 那須町 **coupon**

那須トリックアートとびあ

不思議な世界へ迷い込み、新しい"トリックアート"を楽しもう!

「トリックアートの館」がリニューアルし、今までにない楽しみ方が出来る作品が多数登場!星に変わって空へ流れるランタンや、キャンバスに光でいたずら書きが出来る作品など、最新のトリックアートで思いっきりアートを楽しもう。また、各館それぞれ違った謎解きゲームなどもあるので、3館制覇するのもオススメ。 ☎0287-62-8388 [営]9:30~17:00(季節により変動あり)
 [休]無休 トリックアートの館・トリックアート迷宮?館・ミケランジェロ館
 入館料 / 大人(高校生以上) 1,300円~、小人(4歳~中学生) 800円~



HP

Check the Link

NATTOKU TRAVEL Instagram

フォロー & いいね
お願いします!



掲載店の情報から、取材時の裏話など魅力満載の情報を随時発信中!素敵な旅行のアイデアに、ぜひフォローしてチェックしてみてください。

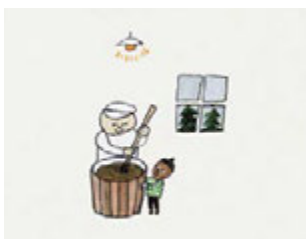

手づくりチーズ専門店 / 那須町

那須高原手づくり あまたにチーズ工房

リピーターが多く知る人ぞ知るお店。高原乳の風味豊かな味わいともちつとした食感の手作り「さけるチーズ」726円(税込)がおすすめ。 ☎0287-76-2723
 [営]10:00~17:00
 [休]水



Google map



11 東京第一ホテル新白河

JR新白河駅前でレンタサイクルを実施。ホテル駐車場もあるので、車で電車でも気軽にレンタルできます。



12 Hanalife

2021年OPENのドライフラワー専門店。スワッグやリース、アレンジメントなど贈り物やウェディングに。



13 那須白河 フォレストスプリングス

東北最大級のフィールドを誇る釣り場です。ビギナーからベテランまで、大自然の中での釣りを楽しめます。

3市町村の一押しpointを紹介!!

大人の自分時間を過ごす自転車旅

N×S×N サイクルツーリズム

NSNサイクルツーリズムとは？

隣り合った「那須町(N)」「白河市(S)」「西郷村(N)」の3市町村が、健康にも環境にもやさしい自転車旅をオススメしている事業です。3市町村を踏いて自転車を満喫できる「やまなみ周遊ルート」の中から、各市町村の担当者が自転車旅でオススメしたい、気軽にふらっと観光できるスポットをご紹介します。ゆったりとした時間の中で新たな景色やお気に入りの場所を探しに出掛けませんか？



1 道の駅那須高原友愛の森

那須高原の入り口に位置し、お買い物やお食事、体験をお楽しみいただけます。自転車巡りの拠点に！



2 那須ステンドグラス美術館

英国のマナーハウスをモチーフに建てられた【五感で楽しむ美術館】。壁一面のステンドグラスは、圧倒的な美しさです。

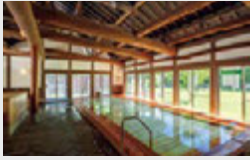

3 源泉 那須山 令和の湯

加水をしない源泉は、丁度良い温度でお肌に優しいのが特徴です。檜の無垢材を使用した湯船の香りにも癒されます。



4 道の駅東山道伊王野

巨大水車で挽いた【水車そば】が名物。物産センターには美味しいお米や野菜、加工品などが豊富に並びます。



5 白河観光物産協会

大正10年建築のレトロなJR白河駅舎から、レンタサイクルで白河めぐりに出発！城下町は車よりも自転車の方が便利です。



6 イッテミッカ

イタリアンベースの創作料理のお店です。南湖公園を楽しむなら、こちらでのレンタサイクルがおすすめ。



7 田楽食堂

手打ち麺の白河ラーメンがおすすめです。お子様ラーメンや定食類も充実していて幅広い世代に人気です。



8 甘味処鎌倉 白河南湖公園店

わらびもちの食感と旨味を凝縮し、そのままドリンクにした【わらびもちドリンク】が人気です。



9 Lamp Cafe

旧白河郡役所のカフェは、ノスタルジックな店内で時間を忘れてゆっくり過ごせます。



10 白河関跡

みちのくの玄関口【白河関跡】は、和歌の名所として多くの歌人たちが憧れた地です。

🚲 ... レンタサイクル P ... 駐車場 📍 ... 道の駅 📍 ... Nattoku掲載施設



観光推進事業 / 白河市
那須白河西郷サイクルツーリズム (白河市役所産業部観光課)
福島県白河市八幡小路7-1 本庁舎2階
TEL.0248-22-1111 【営】8:30~17:15
【休】毎週土・日曜日/祝日/年末年始(12月29日~1月3日)

各レンタサイクル貸出情報

白河市 公益財団法人白河観光物産協会 【営】(3月~10月)9:00~18:00 <11月~2月>9:00~17:00 【休】年末年始(12月29日~1月3日) 【無料】無料10台 【有料】5台(クロスバイク、マウンテンバイク)3時間500円、1日1,000円	西郷村 東京第一ホテル新白河 【営】9:00~18:00 【休】なし 【有料】クロスバイク5台/電動アシスト自転車2台 3時間1,000円、1日2,000円	白河市(南湖) イッテミッカ 【営】10:30~17:00 【休】月曜日 【有料】マウンテンバイク2台 1時間100円	那須町 道の駅那須高原友愛の森 【営】9:00~16:00 【休】なし 【有料】電動アシスト自転車10台 2時間500円、4時間1,000円、4時間以上1,500円 ※予約可能
--	---	---	---

Special Event

PRESENT!

NATTOKU TRAVEL 2022-2023秋・冬号 読者プレゼント!

QRコードから応募しよう!

【2023年1月31日締切】

右の応募フォームよりお申込みいただき抽選でプレゼントいたします。当選の発表は、2月上旬頃にお送りする当選メールにて替えさせていただきます。



応募フォーム

「おいしい時間」 高橋みどり／著
1冊×3名様



tamiser table

※店頭でのお渡しとなります。
※有効期限/2023.3.31まで

いちごの森 「朝摘みいちご」
1パック×2名様



お菓子の城 那須ハートランド

※品種はお渡し時に収穫できたものになります。
※店頭でのお渡しとなります。 ※有効期限/2023.2.28まで

ひつじ珈琲ロゴ入り
オリジナルグッズ (キャニスターまたはマグカップ)
1種類×5名様



ひつじ珈琲 ハーモニーホール店

※在庫状況により色をお選びいただけない場合がございます。
※有効期限/2023.3.31まで

Experiencing Information

那須平成の森 ナイトスノーシューハイク(仮題)

※タイトルは変更となる場合があります。

雪積もる夜の森を、スノーシューを履いて歩きます。

[日程]2023年1月9日(月・祝)、1月22日(日)、2月5日(日)

[時間]19:00~21:00

[定員]先着10名(高校生以上)

[参加費]おひとり2,000円

(スノーシューレンタルご希望の場合、別途500円)

※内容が変更となる場合がございますので、詳細はホームページまたはお電話にてご確認ください。

冬の大自然を満喫しながら
静まり返った夜の森を歩いてみませんか?

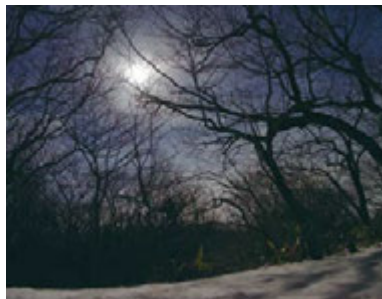

活動内容、プログラムや
自然情報のお問合せ

那須平成の森フィールドセンター

☎0287-74-6808 <https://nasuheisei-f.jp>

[営]9:00~16:30(5・8・10月/9:00~17:00) [休]水(GW、お盆、年末年始は開園)

※上記で紹介したプログラムは「新型コロナウイルス感染症」の状況により、内容が変更になる場合があります。予め、ご了承ください。



HP

体験プログラム ENJOYクラフト!

定番メニュー「焼きペンコースター」

栃木県産の木の板に焼きペンでお絵描きをします。木の香りや焼けた匂い

も感じながら、好きな模様をデザインしましょう!!

[参加費]1セット300円 [日時]12~3月の土日祝 10:00~15:00

ENJOYクラフト!冬休み

冬休みメニュー「木の枝えんぴつ・木の枝カトラリー」

那須甲子地域の森で拾った小枝を使って作ります。えんぴつは2本セット。

カトラリーはスプーン&フォークをご用意しています!

[参加費]えんぴつ1セット500円、カトラリー1セット500円

[日時]12月29日~1月3日 10:00~15:00

活動内容、プログラムや
自然情報のお問合せ

那須高原ビジターセンター

☎0287-74-2301 <https://nasu-vc.jp/>

[営][4~11月]8:30~17:30[12~3月]9:00~16:30 [休]水(5、8、10月は無休)

※上記で紹介したプログラムは「新型コロナウイルス感染症」の状況により、内容が変更になる場合があります。予め、ご了承ください。



Google map

自分だけのオリジナルグッズを
作ってみませんか?



旅友くらぶバスツアー
ご予約は
WEBから

那須から各地へ
各地から那須へ



国内・海外・企画・手配・貸切バス・各種旅行
那須中央観光バス株式会社 ☎0287-62-5151
www.nck-bus.com

掲載の施設は、新型コロナウイルス感染症の拡大防止のため、臨時休業または営業時間が変更となる場合がございますので各施設へお問い合わせ、ご確認の上ご利用ください。お客様におかれましても、新型コロナウイルスに対する感染防止と安全確保を最優先にご利用をお願いいたします。

発行/砂川印刷株式会社 本誌掲載の記事、写真などの無断複製、複写、転載を禁じます。掲載情報は2022年11月現在のものです。

〒329-3215 栃木県那須郡那須町大字寺子乙2562-7 ☎0287-72-0137

<https://sunakawaprint.com/>

Director / Tetsuo Sunakawa Architect / Kaori Sato / Nami Hasegawa

Designer / Michiyo Sunakawa / Mutsumi Sato / Kyoko Matsumoto

Writer / Takako Okayama Photographer / Takuya Furusue

表紙 / tamiser table

Check
the Link

砂川印刷 WEBへ
アクセス!

那須エリアの自然・文化・食・
アートをコンセプトに最新号
や過去の誌面を公開。デジタル
コンテンツを続々発信予定!

<https://sunakawaprint.com/>

スマホで手軽に
読めるよ!



おトクに楽しめる **COUPON !!** 誌面のCOUPONマーク()のお店で使えます。切り取ってご利用ください。

※他のクーポン券などの併用はできません。
※クーポンは現金との引き換えはできません。

<p>NATTOKU TRAVEL ひつじ珈琲 ハーモニーホール店</p> <p>クーポン持参で ドリンク50円引き</p> <p>○有効期限/2023年3月31日まで ○1枚で1グループ</p>	<p>NATTOKU TRAVEL 那須高原 清流の里</p> <p>りんごジュースサービス・ 竿代無料</p> <p>○有効期限/2023年3月31日まで ○1枚で3名様 ○りんごジュースは、うどん・そばをご注文 された方限定</p>	<p>NATTOKU TRAVEL アウトバースト&ポンタ</p> <p>ランチ・ディナーのお客様に デザートサービス</p> <p>○有効期限/2023年3月31日まで ○1枚で1グループ</p>	<p>NATTOKU TRAVEL 日帰り入浴 金ちゃん温泉</p> <p>昼/200円割引 夜/100円割引</p> <p>○有効期限/2023年3月31日まで ○12/30~1/3クーポン・割引券使用不可 ○1枚につき1回1グループ4名</p>	<p>NATTOKU TRAVEL 那須高原 南ヶ丘牧場</p> <p>お食事またはお買物の方 5%OFF</p> <p>○有効期限/2023年3月31日まで ○1会計5名様まで ○お買物は「牧場売店」、お食事は「庄屋」のみ</p>	<p>NATTOKU TRAVEL 那須とりつくあーとびあ</p> <p>入館料100円割引</p> <p>○有効期限/2023年3月31日まで ○1枚で1グループ(※他券併用不可) ○チケットを購入の際に本券提示</p>
<p>NATTOKU TRAVEL ザ・ヴィンテージビュー</p> <p>サーロインステーキご注文の方 コーヒー又は紅茶サービス</p> <p>○有効期限/2023年3月31日まで ○1枚で1グループ</p>	<p>NATTOKU TRAVEL 那須ビレッジ</p> <p>ご宿泊のお客様に 次回割引券プレゼント</p> <p>○有効期限/2023年3月31日まで</p>	<p>NATTOKU TRAVEL CoppiceGARDEN</p> <p>税込500円以上お買い上げの方 にオリジナルグッズプレゼント</p> <p>○有効期限/2023年3月31日まで ○1会計で1枚のみ有効</p>	<p>NATTOKU TRAVEL スパホテル あぶくま</p> <p>1日入浴券 通常料金/2,000円→900円</p> <p>○有効期限/2023年3月31日まで ○1枚で2名様</p>	<p>NATTOKU TRAVEL カフェ 杉と胡桃</p> <p>クーポン持参で ドリンク半額</p> <p>○有効期限/2023年3月31日まで ○1枚で1組2名様まで</p>	<p>NATTOKU TRAVEL 焼き菓子店 蕾</p> <p>お食事された方に 焼き菓子1つサービス (種類はお選びいただけません)</p> <p>○有効期限/2023年3月31日まで ○1枚で1グループ</p>