

NATTOKU
TRAVEL

2024
春号
NASU



那須エリアの自然・文化・食・アート情報ガイド | ナットク・トラベル Vol.55



大人が憶える「逸品」

旅を通して出会う、新たな学び。

NATTOKU 編集部 pick up !

おぼ 大人が「憶える」逸品

本物から得る一生モノの知識。
知らないことを知る喜びを感じませんか。



本物の逸品に触れて得られるもの

改めて知りたい英国文化

海抜1,000メートル、福島県の羽黒高原の森の中にあるブリティッシュヒルズ。スコットランドのハイランド地方に近い風土を持つこの場所は、中世の英国文化を体感できる、まさに「パスポートのいらない英国」。広大な敷地には12〜18世紀の建築様式に基づいた街が再現され、本物へのこだわりが詰まった非日常空間が広がります。留学できない学生に外国の環境で語学を学ばせたいと作られたブリティッシュヒルズは、多くの学生が学ぶ研修施設でもあります。滞在中は自然に外国人スタッフとコミュニケーションできる環境と、中世英国の荘園領主になったつもりで楽しめる環境が整っています。日本では英語を使う機会が少なくないと思いますが、ここではごく自然に「Hello」や「Hi」と挨拶をし、滞在中は常に英語が聞こえてきます。イースターやハロウィン、クリスマスなどの季節のイベントを通して、海外文化に気軽に触れることもできます。もちろん、日本人スタッフも多数いるので、英語が苦手な方でもご安心ください。

外国の文化を体感し自然に憶える

ブリティッシュヒルズの建物は英国人の設計士に依頼し、建築資材から細部にわたるまで、英国から取り寄せられて建てられました。「似て非なるもの」ではない、日本にいなながら本物の文化に触れることができる貴重な施設です。映画でしか見たことのない憧れのリフレクトリー（大学やパブリックスクールの食堂）で食事をすることもできます。英国の学生になったような疑似体験は、普段の生活ではなかなかできることではありません。そして館内はどこを見ても、やはり日本とは違うと感じます。それは英国の気候だったり交易だったり、人々の習慣だったり。それらを想像し、日本文化と比べながら館内を見て回るのも、知識を自然に吸収できるのではないのでしょうか。宿泊はもちろん、日帰りでも気軽に英国を体感できる施設がこんなに近くにありましたことをぜひ多くの方に知ってほしいと思います。ご紹介しました。この春は英語に触れる機会と異文化を体験する、いつもと違った旅を試してみませんか？



気軽に楽しめるブリティッシュヒルズ



【カルチャーレッスン】

英国文化を体験できる英語カルチャーレッスンです。外国人の先生と英語を楽しく学んでみませんか？
【レッスン内容】英会話、カリグラフィー、スコーン作りなど



【マナーハウスツアー】

英国貴族が生活していたマナーハウスのガイドツアーです。日本語でのツアーと英語でのツアーを時間で選ぶことができます。



【アスコットティールーム】

伝統的なブリティッシュスタイルのアフターヌーンティーがお楽しみいただけます。20種類以上ある紅茶からお好みを探してみてください。



【ビクトリアンアレー】

オリジナルグッズや英国の紅茶、お菓子を販売しています。お土産にも嬉しい雑貨も取り揃えております。

01 Present

語学研修施設・ホテル / 福島県天栄村

ブリティッシュヒルズ

福島県岩瀬郡天栄村田尾芝草1-8

TEL.0248-85-1313 (受付時間9:30~18:00)

※ご利用に際して、詳細はHPをご確認ください。



HP

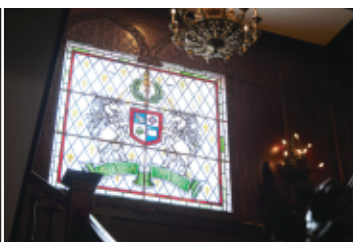

寄せ植えを憶える

「苗選びのポイント」

1 苗の性質を合わせる

環境の好みが似たもの同士を組み合わせましょう。好み異なる植物同士は管理が難しいです。

2 お花とリーフの色味を合わせる

主役のお花と脇役のリーフを同色系で合わせるとうまくまとまりきれいです。

3 使いたい枝ぶりや花の量を選ぶ

配置を意識し、茂り方や咲き具合を選びます。

「植え方のコツ」

1 根をほぐす

ポットの形で根が固まっている場合、根をほぐすと根張りが良くなります。

2 隙間にしっかりと土を入れる

苗と苗の間や鉢との間に、土をしっかりと突き入れます。

Point 空洞があるといけないので、土は時間をかけて丁寧に入れます。

Point 細い棒を使うとやりやすいです。

Point 空気が入らないように、土は時間をかけて丁寧に入れます。

「長く楽しむために」

1 液体肥料を適宜施す

2 次の開花を促すため花がらを摘む

3 ある程度茂ったら切り戻しをしてリセット

4 苗の茂りと気温の上昇に合わせて徐々に水やり頻度を増やす

Point 植え付けた時の大きさに合わせておくと長く楽しめます。

Point 重たすぎる時は水分が乾いていないので水やりは不要です。逆に軽い時は水をあげてください。

春の寄せ植えにおすすめの花

- ・オステオスペルマム
 - ・ロータンセマム
 - ・パコバ
 - ・フラキカム
- 春はまだ肌寒い日もありますが、寒さに強く開花時期が長いお花です。



この春は寄せ植えに挑戦しませんか？

この時期は苗売りの商品が一年で一番充実します。寄せ植えが上手いかわいとお悩みでしたら、ぜひスタッフへご相談ください！苗選びから育て方のアドバイスまで丁寧に教えてくれます。ガーデンでは5月下旬から6月中旬までバラが見頃を迎えます。色とりどりの美しい花と香りで癒されてください。ショップではプレゼントにもぴったりな商品や種類豊富なドライフラワーなどを扱っております。晴れた日にはカフェのテラスでティータイムがおすすめ。

02

Present

グリーン&カフェ / 那須町 coupon

CoppiceGARDEN
コピスガーデン



Google map

☎0287-62-8787 [営]10:00~17:00(季節により変動あり)



今回寄せ植えを
教えていただいた関さん



お悩みなど、お気軽に
お声掛けください！



食通や料理人も通う、 玄人好みの本格四川料理レストラン

四川伝統の料理方法に加え、日本の風土に根づく食材の魅力を引き出し、料理人がこれまで培った経験と技術、知識でここにしかない四川料理を追求します。青椒肉絲や海老塩炒め、回鍋肉など、まだまだ紹介しきれない豊富なメニューがある四川料理の真髄を楽しんでほしいです。人気のコース料理も承っております。(要予約)

04

Present

本格中国・四川料理レストラン / 那須町

中国・四川料理「鈴」

☎0287-63-4265

[営]ランチ 11:30~14:00、ディナー 17:00~20:30

[休]水・第1火曜 <http://rinchinese.com/>



Google map



イメージ写真

03

Present

宿泊 / 那須町

那須陽光ホテル

ご予約 ☎0287-74-1010

※県民宿泊プランご利用時は、チェックインの際それぞれの県在住であることが確認できるもの(免許証、保険証など)をご提示ください。



HP

那須陽光ホテル大感謝祭！ 栃木・福島県民の方にお得なプラン！

世界最大のロコミサイト、トリップアドバイザーにて那須エリアのホテルでNo.1になりました！そこで栃木・福島県民の皆様へ平日限定1泊2食得々プラン :GRAZIE(グラツィエ)をご用意いたしました。アウトホームなイタリアンディナーです。特典は夕食時に1ドリンクサービス。1泊2食付お一人様¥11,800~。宿泊者限定で無料参加いただける、満点の星空の下をカートで夜のゴルフコースを巡るナイトクルージングツアー(晴天時)も開催中！ぜひご参加ください。

ファステイニングで 憶える「整った身体」

当ホテルのファステイニングは、1日4回ミネラルジュースを飲み、ストレスや食習慣で疲れた臓器を休ませ、細胞を活性化、代謝機能を正常に戻す究極の体内リセットプログラムです。女性の管理栄養士が常駐し、野菜や果物から作る各種ビタミンやミネラルを含む美味しいジュースや、契約農家の新鮮な素材をたっぷり使った回復食をご用意。苦痛のない断食プログラムを通して「整った身体」の感覚を憶えましょう。



期待できる効果

- ・体脂肪を落とす
 - ・毒素の排泄
 - ・大腸をキレイにする
 - ・病気の早期改善
 - ・臓器を休ませる
 - ・血液をキレイにする
 - ・肝臓をキレイにする
 - ・感覚を鋭敏にする
 - ・呼吸をキレイにする
 - ・免疫力を高める
- ※効果には個人差があります

食べた瞬間に衝撃 本格「四川麻婆豆腐」



家庭の麻婆豆腐を「鈴」の味に近づけるなら...?

市販の物で代用する場合は、「横浜大飯店 中華街の麻婆豆腐」がつくれるソースがおすすめです。また、花椒(中国山椒)入り唐辛子みそ「麻婆醬」を使うと、しびれる辛さが再現できます。

今回特別に
おすすめのスバイスを
教えていただきました！
中国・四川料理「鈴」
オーナーシェフ
鈴木高城 さん
(公社)日本中国料理協会
栃木県支部 支部長



Special Event

PRESENT!

NATTOKU TRAVEL 読者プレゼント!

2024 春号

【2024年5月31日締切】 応募はこちらから!

右の応募フォームよりお申込みいただき抽選でプレゼントいたします。当選の発表は、6月上旬頃にお送りする当選メールにて替えさせていただきます。 ※プレゼント内容は予告なく変更する場合がございます。

応募フォーム

PRESENT 1

3名様

ビスケットアソートメント〈Mボックス〉

ブリティッシュヒルズ

ブリティッシュヒルズオリジナルビスケットの詰合せです。 ※ブリティッシュヒルズでのお引き換えとなります。 ※有効期限 / 2024.7.31 まで

PRESENT 2

5名様

コピスガーデン オリジナル

クリアファイル (A4サイズ)3種セット

コピスガーデン

※お一人様1セットとなります。 ※絵柄は選べません。 ※コピスガーデンでのお引き換えとなります。 ※有効期限 / 2024.7.31 まで

PRESENT 3

1名様

平日宿泊券 (ペア1組)

那須陽光ホテル

那須陽光ホテルで使用できる平日宿泊券です。 ※砂川印刷株式会社でのお引き換えとなります。 ※引換期限 / 2024.7.31 まで

PRESENT 4

5名様

お食事券 (1,000円分)

中国・四川料理「鈴」

中国・四川料理「鈴」で使用できるお食事券です。 ※砂川印刷株式会社でのお引き換えとなります。 ※引換期限 / 2024.7.31 まで

日帰り温泉

源泉 那須山 令和の湯

那須山は
夜10時まで
営業!



「泉質別適応症」
きりぎず、やけど、
慢性皮膚症、虚弱体質
慢性婦人病
動脈硬化症

自然に囲まれた31,000坪の敷地内地下より泉温60.8度、毎分165.7リットル、日量230トンが湧出する源泉です。この豊富な、一滴も加水することのない源泉を、湧き出たばかりの状態でお風呂にたっぷりとそそいでいます。広い緑の芝の景観を眺めながら丁度良い湯温度のナトリウム塩化物温泉はお肌にも優しく、暑い日はさっぱりとするような泉質をご堪能ください。

平日	大人(中学生以上) / 〇10時～16時…890円 〇16時～22時閉館(最終受付は21:30)…690円 小人(1歳～小学生) / 〇10時～16時…420円 〇16時～22時閉館(最終受付は21:30)…320円
土日祝日	大人(中学生以上) / 〇9時30分～16時…1,040円 〇16時～22時閉館(最終受付は21:30)…840円 小人(1歳～小学生) / 〇9時30分～16時…520円 〇16時～22時閉館(最終受付は21:30)…420円

人気の
フィンランド式
サウナ!!



御用邸の月

第26回全国菓子大博覧会にて橘花榮光賞を受賞しました。生クリームをたっぷり使用し、丹念に練り上げたオリジナルのカスタードクリームをふんわりとしたカステラでやさしく包み、これまでにない美味しさに仕上げました。夏は冷やしてお召し上がりいただくと、より美味しくなります。

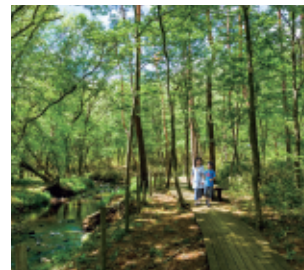

那須 花と体験の森

「那須 花と体験の森」の中にある小さな森は、お子様からご年配の方にも安心して森林浴を楽しんでいただけます。大清水川のせせらぎの音を聴きながら約2km(2,000m)の広葉樹林の中を散策。木々に囲まれた道を歩くと運が良ければリスにも出会えます。森に流れる川での、楽しい川遊び。「夏限定」にて開催しています。



那須高原農園 いちごの森

30分食べ放題のいちご狩りが出来る施設です。「とちおとめ」は、立ったまま摘めるハウスで「とちあいか」はしゃがんで摘むとるハウスです。
12月末日～5月末日迄の営業です。

御用邸の風

ココア生地の中に厳選したチョコを入れてサクッとほろ苦く焼き上げました。クッキーはシンプルで軽い食感に仕上げております。芳醇なチョコの香り・味をお愉しみください。



お菓子販売・温泉・体験 / 那須町

お菓子の城 那須ハートランド

栃木県那須町高久甲4588-10

総合案内 ☎0287-62-1800

平日/9:00～17:30 土日祝日/9:00～18:00



Google map

Information

この一冊を持って那須を遊び尽くそう!
『湯めぐりと、クー本°』が販売中

町内で日帰り利用できる温泉施設や観光スポットを紹介する冊子「湯めぐりと、クー本°」を那須町観光協会が販売中(350円)です。温泉だけではなく、那須のレジャー施設やカフェ、レストランのお得なクーポン付き!持ち運びやすいA5サイズです。年間を通じて那須町をお得に楽しみ尽くせます!温泉スタンプラリー開催中!

詳細はこちら▶
那須町観光協会HPへ



HP

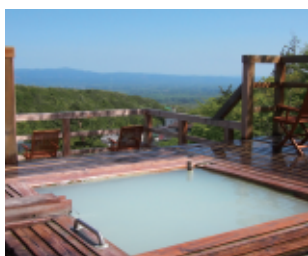

日帰り温泉 / 那須町

松川屋 那須高原ホテル

1390年前に開湯した
鹿の湯と奥の沢源泉

開湯1390年の歴史を持つ鹿の湯と大丸温泉のさらに上から引湯する奥の沢源泉の2種類の温泉です。すべての浴槽がかけ流し。無加熱・無加水・無循環・薬品無添加、自然のままの温泉が楽しめる源泉が魅力です。
☎0287-76-3131
[営]12:00～21:00
(最終20:00) [休]水・木



HP

和菓子専門店 / 那須町

二代目職人 なかむらや志水

マジ旨の「塩バターどら焼き」。国産塩バターと那須御養卵を使い九州産小麦のもちっとしたどら焼き生地で十勝産小豆の粒あんをはさみました。[営]8:00～18:00
☎0287-72-5083
[休]不定休



Google map



手づくりチーズ専門店 / 那須町

那須高原手づくり あまたにチーズ工房

リピーターが多く知る人ぞ知るお店。高原乳の風味豊かな味わいともちっとした食感の手作り「さけるチーズ」1726円(税込)がおすすめ。
☎0287-76-2723
[営]10:00～17:00
[休]火・水(不定休)
売り切れ次第閉店となります。



Google map



那須どうぶつ王国



迫力満点のフライトパフォーマンス「BROAD」など 自然の中の生き生きとした動物たちが見られる!

動物たちの生息環境を再現した施設で、自然に近い姿が見られる那須どうぶつ王国では様々なショーが開催されています。「BROAD」は那須の大自然、大空を舞台に、猛禽類などの鳥たちが登場する、鳥本来の美しい姿が見られる迫力満点のフライトパフォーマンスです。また「ザ・キャッツ」は日本で唯一、輪くぐりや綱渡りなど、猫たちのパフォーマンスが見られます。また、トラの中で最大種であるアムールトラの迫力を体感することができる飼育展示や、絶滅に瀕している動物や希少種も見られ、何度でも訪れたいくなる施設です。



ニュージーランドファームショー 4/20(土)より再開

本場ニュージーランドのファームシーンを再現。
牧羊犬たちの華麗な動きをご覧ください。



可愛い
赤ちゃんの姿は
必見です!

ナマケモノの赤ちゃん公開中

フタユビナマケモノの赤ちゃんが2024年1月3日に生まれました。
「熱帯の森」にて一般公開しています。

レジャー施設 / 那須町

那須どうぶつ王国

栃木県那須郡那須町大島1042-1
☎0287-77-1110

営業時間・
定休日は
ホームページを
チェック!



HP



カフェ / 大田原市 **coupon**

ひつじ珈琲 ハーモニーホール店

栃木県大田原市本町1-2703-6
TEL.0287-47-4646
<https://hitsuji-coffee.com/>
営業時間 / 10:00~16:30



Instagram

黒羽店も
近日中に
オープン予定!



2024年4月、ひつじ珈琲 西那須野店が三島にオープンしました!
詳しい情報はInstagramをご覧ください。

地元の食材を使ったスイーツがおすすめ!

みずみずしくて甘い大田原産とちあいかを使った「レアチーズタルト」や同じく大田原の天宮のパンのシャンピニオンを使った「いちごサンド」など、春の魅力たっぷりのスイーツを提供しています。
またひつじ珈琲のロゴが可愛いらしい「フィナンシェ」は店内で製造しており、ふんわりとした焼きたてをお召し上がりいただけます。プレーン(280円)・エスプレッソ(300円)・抹茶(300円)・ココアオレンジピール(300円)の全4種類をご用意しており、ちょっとした手土産にもぴったり!
春を彩るスイーツで、華やかなコーヒータイムをお過ごしください。

Sunakawaprinting Information



新商品ができました!

フウトウツリ
封筒14枚がファイルになった
貯金用封筒。
毎月のやりくりや、旅行の積立て、
レシートや通帳の保管など
自由にデザインしてお使いください。

とちの環エコ製品に 『MOTTAINAI』シリーズの 3商品が認定されました!



ECサイト「MOK」ご購入はこちらから▶



砂川印刷株式会社が SDGs推進企業に 登録されました。



お問い合わせ / 砂川印刷株式会社 栃木県那須郡那須町大字寺子乙2562-7 ☎0287-72-0137 <https://sunakawaprint.com/> ※商品は社内でも販売中です。(在庫切れの場合はご予約にて承ります)お気軽にお立ち寄りください。



写真はイメージです

ショップ&レストラン / 那須町

那須高原ビール

女性に大人気のカクテルビール「いちごエール」をどうぞ！

とびきり美味しい那須高原産の“とちあいか”を使って醸造したスペシャルビールいちごエールは、世界で那須高原ビールが一番最初に作った飲みやすい季節限定ビールです(ジャパンビアカップ銅賞)。いちごの甘酸っぱさといい香りが、女性に大人気です。いちごエールに合うおつまみプレートをレストランでご用意しております。是非お試しください。 ☎0287-62-8958 [SHOP] 10:30~19:00 [レストラン] 11:00~19:00 [休]水



HP



セレクトショップ / 白河市

ny.maison

丁寧に作られた逸品から知って欲しい心地良さ

ナチュラルでアンティークな可愛らしさを秘めた作品を集めて…ひとつひとつ丁寧に作られた洋服、bag、アクセサリ etc…その使い心地、着心地、こだわりの作品は、一度身につければわかる大人が憶える逸品。人気の焼き菓子やアクセサリ作家さんのイベントなど素敵なお知らせはInstagramから。 ☎0248-21-7006 [営] 12:00~20:00 [休]木 https://nymaison.crayonsite.net



Instagram



セレクトショップ / 西郷村 **coupon**

Re:GEM

普段のコーディネートに取り入れませんか？

この春のおすすめは、普段のコーディネートを上品にしてくれる淡水パールのアクセサリ。ネックレスや耳飾り、ブレスレットなど豊富なデザインも魅力的です。最近では卒業式や入学式、結婚式のお呼ばれなどのアクセサリにリジェムを選んでいただくことが増えてきました。上質な天然石、艶のあるパールなどのアクセサリは、特別な日にも普段の装いにもおすすめです。 ☎0248-29-8025 [営] 11:00~18:30 [休]月・火(不定休)



Google map



ミュージアム / 那須町 **coupon**

那須トリックアートびあ

「トリックアートの館」がリニューアル！ SNS映える写真も撮れる！

大規模リニューアルで館内に最新作が満載の「トリックアートの館」。体験型の作品が多く、みんなで楽しめる「トリックアート迷宮?館」。世界の名画をモチーフにした作品が多く、落ち着いた雰囲気「ミケランジェロ館」と、3館それぞれが個性的。各館それぞれで行っている謎解きなどのイベントもあり、プラスアルファの楽しみ方も出来ます。色々な楽しみ方が出来る那須トリックアートびあで、ステキな思い出を作ろう！

☎0287-62-8388 [営] 9:30~17:00 (8月中/9:00~17:30) [休]無休 トリックアートの館・トリックアート迷宮?館・ミケランジェロ館 入館料/大人(高校生以上) 1,300円~、小人(4歳~中学生) 800円~



HP



雑貨 / 那須町

生活雑貨 flange

木のぬくもりが溢れる生活雑貨



春に人気のお花シリーズは、着色せず素材そのものの色を活かしており、木材ならではの優しい風合いを感じられる商品です。花や葉の部分はひとつひとつ色味が異なるため、自分好みの一輪を探す楽しさもぜひお気に入りの一輪を見つけてみてください。

[営] 10:00~16:30 [休]火・木 (臨時休業あり)



Instagram



ステーキ専門店 / 那須町

那須イト・イット和牛

厳選された黒毛和牛の本質を追求した本物の味わい

那須の地で多くのお客様から愛されているステーキ専門店。牛肉の滋味に精通した店主が厳選した黒毛和牛を肉の旨みや風味を損なうことなく、塩と胡椒のみのシンプルな味付けで最高の状態に焼き上げる。大切な時間を過ごす店内は、季節ごとの趣とおもてなしの心が伝わる空間。四季折々に表情が変わる赤松林を眺めながら純粋に美味しい料理を楽しんでいただきたい。

☎0287-64-4164 [営] ランチ11:00~14:00(L.O) / ティナー 17:30~19:30(L.O) [休]水、第2・第4火曜 http://www.nasu-wagyu.jp/

ランチステーキコース 4,840円~(税込) ティナーステーキコース 6,050円~(税込)



Online Shop



カフェ / 那須町 **coupon**

カフェ 杉と胡桃

古くから愛されている、国内流通量1%の希少な天然くるみ

取り扱っているくるみはオニグルミという品種で、縄文時代から食用とされており、海外産に比べ濃厚な味わいと香り高いことが特徴です。そんなくるみをふんだんに使ったスイーツやお蕎麦ランチ(毎週火曜・30食限定)は、他では味わえない逸品!物販コーナーでもくるみの商品を販売しています。美容や健康にも良いくるみの魅力に浸ってみませんか? ☎0287-73-8088 [営] 10:00~17:00 [休]月・木(※祝日の場合は営業)



HP



レジャー施設 / 那須町 **coupon**

那須高原南ヶ丘牧場

高原の牧場でリフレッシュ！

入場無料の観光牧場。動物ふれあい、レジャーなどが気軽に楽しめる定番スポットです。日本では珍しいガーンジ牛を飼育しており、その濃厚なソフトクリームは大人気。ペットも入場できるため、ペット連れにも人気です。清々しい那須高原の牧場で、リフレッシュしてお楽しみください。

☎0287-76-2150 [営] 8:00~17:30 (季節により変動) [休]無休



Instagram



天然味噌専門店 / 那須町

こうじや天然味噌 日野屋

当たり前の事を伝える 那須こうじやの「天然味噌」

国産の一等大豆(里のほほえみ)・北海道産黒大豆(ヒカリグロ)と米(コシヒカリ)に赤穂のあら塩が原料の天然熟成1年もの。限定の黒大豆味噌もおすすめ。完全手造りの「こうじや」の味噌を一度ご賞味あれ。

☎0287-72-0342 [営] 7:00~18:30 [休]無休



Google map



アート体験 / 那須町

貸切り陶芸体験 那須高原 亀工房

手口ロク(2時間)電動ロク(1時間)作品1点。2~6名までの貸切り教室。粘土代(作品1点まで)。貸エプロン代込み。

☎0287-76-1096 [営] 10:00~17:00 [休]水



Google map



釣堀・田舎レストラン / 那須町 **coupon**

滝のある釣堀 那須高原 清流の里

貴重な信濃一号を自家製粉「栃木しゃもつけそば」が絶品

清流の里の人気メニューは栃木しゃもつけそば(1,500円税込)。地元農家と契約栽培した玄そばを自家製粉しているので香りと甘みが違います。手打ちうどんのおすすめは「黄金のカレーうどん」。オリジナルのルーを獲かせ旨みを凝縮。一度食べたらくせになること間違いなし。☎0287-78-0337

【営】釣堀 / 9:00~16:00 ・ 食事 / 11:00~16:00
【休】木(8月は無休) <https://www.seiryunosato.com/>



Google map



那須黒毛和牛専門店 / 那須町

ミートショップ 鶏春

リピーターが絶えない鶏春の極上「那須黒毛和牛」

毎月オーナー自ら東京市場に向かい肉質を見極めA5になった那須地方の牛を一頭そのまま競り落としている為、オーダーカットができます。さらに、今話題のカビに覆われた肉「熟成肉」も提供しております。

地方発送…御中元・御歳暮などの贈答品としてのご注文も承ります。
☎0287-76-2326 【営】9:00~18:00(変更有り) 【休】水(木曜不定休)
※トップシーズンは無休 <https://www.toriharu.jp>



Google map



オーベルジュ / 那須町 **coupon**

高原の指定席 オーベルジュ ザ・ヴィンテージビュー

那須高原を一望する高原ランチ(要予約)と貸切露天風呂

サーロインステーキランチ 1,980円/ハンバーグランチ 1,780円/アラカルトランチ 1,480円(ミニサラダ、ミニコーヒー、またはミニ紅茶付)※テラスでも食事ができます(テラス席はペット同席可)。

【貸切露天風呂】(平日)大人1,680円(土日祝)大人2,230円
小人要問合せ 個室ルーム休憩3時間(バスルーム付き)4,400円~
☎0287-78-7878 <https://thevintagev.com/>



Instagram



カフェレストラン / 那須町 **coupon**

アウトバースト&ポンタ

那須和牛100%
特選煮込みハンバーグ

那須和牛の美味しいランチ、ディナー共にハンバーグ2,500円(税込)。また那須山岳牛サーロインステーキ重3,200円(税込)は、甘めのタレに絡ませたお肉がとて柔らかなくお子様から年配の方まで大人気。県外からも来られる方が続出。お持ち帰りもOK

☎0287-78-3381
【営】11:30~15:00
18:00~22:30
(LO.21:30) 【休】火



Google map



オリジナルインテリア&注文家具 / 那須町

じざい

長く愛用したいアイテムで
日々を自分らしく楽しむ

店内には併設の工房で作られた無垢材の家具、オリジナルインテリアや雑貨のほか自然素材のウェアやアクセサリー、バッグなども充実。オーナーが丁寧にセレクトし、長く愛用し日々を楽しむアイテムが揃うためファンも多く、ギフトにもおすすめです。

☎0287-76-6181
【営】10:00~16:00
【休】水・木

<https://jizaikoubou.com>



Google map



うなぎ専門店 / 那須町

創業300年 うなぎの丁子屋

炭火でじっくり焼いた国産鰻
創業300年秘伝のタレ薫る

【おしながき(税込み)】
○うなぎ(特上)二段重ね…5,200円
○うなぎ(上)二切……………4,000円
○うなぎ(並)1切半……………3,500円
○うなぎ(小)1切……………2,000円
※丁子屋蔵座敷は要予約

☎0287-74-0010
【営】11:30~15:00
【休】月 最終月・火



Google map



レストラン / 那須町

レストランきたざき

こころもからだも癒される
「森の隠れ家」

那須高原のゆったりとした時間の中でランチが楽しめる洋食屋さん。人気No1のクリーム蟹コロッケや塩漬豚バラ肉のはちみつ焼きもお勧めです。夜はディナーコース(要予約)もあります。

☎0287-76-1025
【営】ランチ11:00~14:00
ディナー(要予約)17:00~
【休】水・木・金



H P



宿泊・スポーツ・温泉 / 那須町 **coupon**

那須高原のコテージ 那須ビレッジ

温泉があるコテージで優雅な
ひとときを過ごしてみては

ちょっと優雅な貸別荘で快適ステイ! 素泊り1人割4,900円~6,900円。2人~24名様用・20棟・収容188名。全棟屋根付BBQ場・男女別天然温泉大浴場有(かけ流し加温)。全棟フリーWi-Fi完備。

☎0287-78-0071
【休】無休



H P



レジャー施設 / 那須町 **coupon**

那須サファリパーク

至近距離で野生動物の
観察やエサやりができる。

野生動物が放し飼いで暮らすサファリゾーンで間近に迫ってくるキリンやゾウの大きさに圧倒されながらのエサやりが楽しい。ライオンに間近でお肉をあげられるWILDRIDE(ワイルドライド)はwebから要予約。

☎0287-78-0838
【営】9:30~17:00
(曜日、季節により変動あり)
【休】木
(季節により変動あり)



Google map



レストラン / 那須町

Restaurant cu-eri

主役は肉?
それとも野菜?

那須食材や自家製ハーブ、スパイスを使った料理が特徴的。お昼はボリュームのある肉料理と那須野菜のガレットが人気。夜は世界の様々な料理に那須食材を使い提供しています。

☎0287-74-6511
【営】ランチ11:00~14:30/
ディナー 17:30~21:30
(L.O.20:00)

【休】火
<https://www.cueri.jp/>



H P



陶器・生活雑貨販売 / 那須町

器の店 遊クラフト

毎日の生活を彩る
素敵な器の数々

布のクリエイター Amatoをご紹介します。こんな形のバックや袋が欲しい、このサイズのマットが欲しい…などお客様の希望に合わせて製作をしています。生活の中で楽しく使える作品がきっと見つかるはず! お気に入りを探しにぜひお越しください。

☎0287-76-1377 【営】10:00~17:00 【休】木
<http://www.nasu-yucraft.com/>



Google map



レジャー施設 / 那須町 **coupon**

那須ワールド モンキーパーク

おサルとふれあい、
ゾウに乗って散歩できる
体験型動物園

園内には世界中の珍しいおサルさんをはじめ、50種400頭羽の動物がいる体験型動物園。キツネサルやリスサルのふれあい、ゾウの背中に乗って園内散歩ができるゾウライド、アニマルシアターでのショーなど楽しみ満載!

☎0287-63-8855 【営】10:00~16:00(季節により変動あり) 休園日/水・木(季節により変動あり)



Google map



宿泊・日帰り温泉 / 西郷村

スパホテル あぶくま

新メニュー! コラーゲンたっぷり すっぽんスープのラーメン

日帰りのあぶくま温泉(循環併用式)と宿泊棟のにしごう温泉(加温)の2つの温泉が楽しめます。露天風呂・大浴場・薬湯・サウナ、よもぎサウナがあり、日頃の疲れを癒しゆっくりと上質の温泉でお寛ぎ下さい。レストランでは、新メニューのお肌に良いと言われるコラーゲンたっぷり「すっぽんラーメン」が登場(グループ会社ですっぽん養殖中!) また、人気のステーキ、石焼ピビンパやトマト酸辣湯麺の他、お酒のおつまみなど豊富なメニューをご用意しております。☎0248-25-1126
[営]9:00~21:00(最終入館 20:00) [休]メンテナンス休暇あり



Google map



旅館 / 那須塩原市

かすい苑 覚楽

番頭さんおすすめA5とちぎ和牛ステーキプラン

美食の宿の番頭さんおすすめ「とちぎ和牛ステーキプラン」が人気。A5ランクのとちぎ和牛ステーキと、新鮮な地物の食材を中心とした四季の味覚を会席風料理で堪能できます。PH7中性で肌に優しく効能豊かな源泉掛け流し温泉と心温まるおもてなしに心身がほぐれます。

1泊2食付き、大人2名様1室1名様料金23,150円(税込)~
☎0287-62-0969 [営]チェックイン15:00~18:00、チェックアウト10:00



Google map



旅館 / 那須塩原市

ONSEN RYOKAN 山喜

現代建築とおもてなしが融合した贅沢な湯宿。

素材の「素」をコンセプトに壁は珪藻土、天井は土佐和紙を使ったスタイリッシュな現代建築で大人の隠れ家としてリピーターが後を絶えない。温泉はアルカリ単純泉かけ流しの湯。効能は「下野の薬湯」と呼ばれ美肌効果もある。料理はおすすめの和のコース。地元の野菜や川魚など体にやさしい料理が楽しめます。☎0287-69-0011 宿泊 / 17,430円~ 休前日18,510円~
[営]チェックイン15:00~、チェックアウト11:00 ※全館禁煙です。



HP



サウナグッズ・雑貨販売 / 西郷村 **COUPON**

ZELKOVA(ゼルコヴァ)

ここに来ると木と器が好きになる!

ZELKOVAが一から作り上げた、ヒノキのバレルサウナが登場です! 2重扉など、オリジナルだからこそできる良質なバレルサウナはヒノキの香りが心地よく、木材販売店ならではの、庭に置くサイズも嬉しい。店内ではお客様の声からセレクトした本格的なサウナグッズも取り揃えております。木の温もりを感じる一枚板や無垢材のオリジナルダイニングテーブルは高品質でリーズナブルな価格が人気。色や絵付けがかわいい「樹ノ音工房」さんの会津本郷焼きの入荷情報は、Instagramをチェックして、ステキな器に会いに来てください。☎0248-21-6700
[営]11:00~18:30 [休]火・水



Instagram



牧場・カフェ / 那須町 **COUPON**

森林ノ牧場

牛乳の香りいっぱいのソフトクリームに感動



ジャージー牛乳に最小限の材料を加え、低温殺菌でじっくり仕上げたソフトクリーム。自然でやさしい風味に自然と笑顔になつてしまいます。他にも搾りたてのミルクやスイーツ、地元の野菜を使ったランチもおすすめてです。☎0287-77-1340
[営]10:00 ~ 16:00
[休]木
https://www.shinrinno.jp/cafe



Google map



宿泊 / 那須町 **COUPON**

那須温泉 モンゴリアビレッジテングル

那須の雄大な大自然でモンゴルの文化を体験する宿

敷地内にはモンゴルの遊牧民が暮らす伝統的な移動式住居のゲルが立ち並びます。夕食のバーベキューには和牛や那須産の三元豚などお肉をたっぷりご用意。朝食は洋食メニューを中心としたビュッフェスタイル。地元のお米やお野菜、お味噌など素材にもこだわっています。テングルの地下800mから湧き出てくる温泉はお肌をつるつるにしてくれる美肌の湯。ひのきと岩を使った2種類の内湯、晴天時には星空を楽しめる露天風呂でゆっくりとお寛ぎください。

☎0287-76-6114 https://www.tenger.jp/



HP



ドレッシング販売 / 那須塩原市

てまひま工房REN

TVでも紹介された人気のドレッシング



職人がてまひまをかけ、化学調味料・保存料不使用の健康を考えた作ったドレッシング&ソースは、野菜そのものの旨味を引き出す逸品です。素材にこだわった「やさしい」、豆乳マヨネーズタイプのドレッシングバージョンの「豆乳」などお料理に合わせてお使いいただけます。贈り物にも最適です。店舗またはホームページからもご購入いただけます。☎0287-74-5410
[営]9:00~18:00



Online Shop



ドッグラン・カフェ / 那須町

那須DogDeckGarden(ドッグデッキガーデン)

2月OPEN! ドッグランと美食カフェ

ドッグランが苦手なわんちゃんに朗報! ドッグデッキガーデンには小型犬も大型犬も気兼ねなく遊べる貸切ドッグランとフリードッグランがあります。砂地なので、運動不足解消や筋力アップなどにも効果的。那須の絶景を一望できる展望デッキは、のびのび遊ぶわんちゃんを上から見る事が出来て安心。併設のカフェはわんちゃん入店お断りなのでカフェのみの利用大歓迎! 発酵を取り入れた美味しい食事やこだわりのコーヒーをゆっくりお楽しみください。

☎080-2029-8525

[営]10:00~17:00(受付16:00まで) [休]火



Google map



レストラン・宴会 / 那須町

レストラン大原

洋食屋の味 人気の大原ランチ!



那須町役場前にあるレストラン大原は、テーブル席や座敷があり和・洋・中メニューが豊富。おすすめは毎日変わる日替わりセット! ライス、スープ、サラダ。食後のコーヒーも付いて1,100円(税込)。宴会も承ります。☎0287-72-0269
[営]11:00~14:30
17:00~21:00(L.O.20:00)
[休]日曜 ※宴会は承ります。



Google map



貸別荘 / 那須町

貸別荘 RyunoMori

大切な人と気の向くままにのんびりと。

那須高原に佇む、1日1組限定のプライベートコテージです。まるで自分の別荘に来たかのようにほっとくつろげる、あたたかくて優しい空間が広がります。大きな窓から望む四季折々の景色に癒されながら、ご家族やご友人と思い出に残るひと時をお過ごしください。

☎0287-73-5138

[営]チェックイン15:00~/チェックアウト~11:00

[料金]大人4名様 24,000円(棟貸し)

詳しくはHPをご覧ください。



HP



菓子工房 / 那須町

菓子工房 katsumi

美味しく安全・安心な材料の身体に優しいお菓子

美味しく安全・安心な材料を吟味し身体に優しいお菓子を召し上がっていただく事を考えています。人気のKatsumiロールは、那須御養卵と新鮮な那須高原の牛乳を贅沢に使った、1本3,200円(税込)要予約。おすすめめのフィナンシェ1個300円(税込)。冷凍で地方発送可。

☎0287-73-5540

[営]11:00~

※要予約となります。



Google map



ベーグル専門店 / 那須町

Bagel que-veau

シンプルな美味しさに笑顔が広がる

安心できる国産の材料を使い「毎日たべられるもの」を目指しています。プレーンから野菜、フルーツ、惣菜系とバラエティーに富んだベーグルは、もっちり、しつりの独特な食感で思わず顔がほころんでしまいます。

☎0287-62-1484

[営]9:30~18:00

[休]月・火

https://que-veau.wixsite.com/bagel



Google map



旅館 / 那須町

悠久の宿 別邸 蜚蜉の月

栃木県那須郡那須町湯本 204

TEL.0287-76-1600

(受付時間：9:00~22:00)

チェックイン 15:00~/

チェックアウト 11:00



HP

何度も泊まりたい！
リピーターが絶えない
人気のお宿



源泉かけ流しの露天風呂を備えた全7室、贅を極めた大人の隠れ宿

那須街道沿いに佇む和モダンな設えの隠れ宿は、全室に源泉かけ流しの露天(半露天)風呂を備えた和のオーベルジュ。この7室の小さな宿には何と、5人の料理人が揃う。那須最高峰と評判の会席料理を目標に全国から多くのリピーターが集まる極上の料理宿。贅を極めた究極の会席料理と源泉かけ流しの温泉、そして極めつけは他では類を見ない、きめ細やかな心からのおもてなしがこの宿の最大の魅力だ。この宿には、非常に人気が高く予約の取りづらさと評判のペットと過ごせる究極のスイートルームを2室限定で用意している。記念日や特別日、最愛のペットたちの誕生日など、様々なシーンで過ごすことのできる唯一無二の時をこの宿で過ごしてみたい…。

Komorebi Table



プレミアムソフトフランス苺が新登場！

ホテルエピナール那須の1階にあるベーカリー&カフェ「Komorebi Table」。大人気商品のソフトフランスに、土日のみの販売・1日4本限定で苺味が新登場。(1本 税込2,200円)栃木県産の苺から作った自家製の苺酵母を使用しました。セミドライ苺とクランベリー、りんどう湖のジャージーヨーグルトを練り込みワンランク上の深い味わいに仕上げた極上の一本です。パンだけでなくパティシエ特製のスイーツもご用意しております。パンやスイーツとともに楽しむコーヒーはオリジナルブレンドのドリップコーヒーはもちろん、農園指定の厳選した豆を使ったスペシャルコーヒーも。大きな窓から木漏れ日が差し込む店内で優雅なティータイムを過ごしませんか。



春季限定メニュー〈Sweets〉

5月31日までの期間限定メニュー。
春らしく桜や抹茶などを使用したスイーツをご用意しております。
全5種類、550円(税込)~。



カフェ・ベーカリー / 那須町

Komorebi Table

栃木県那須郡那須町高久丙1番地 ホテルエピナール那須1階

☎0287-78-6000(ホテル代表)

[営]カフェ 9:30~17:00(L.016:45) /ベーカリー 9:30~16:00

[休]年中無休(休館日あり)



HP

田川啓二 美術館

KEIJI TAGAWA MUSEUM OF
EMBROIDERY ART

オートクチュールビーズ刺しゅうの第一人者として、多くの著名人などの衣装デザインを手掛ける田川さんが、30年余の活動の集大成として那須高原に開いた美術館は、この春オープンから1年を迎えます。

今回改めて、オートクチュールビーズ刺しゅうをはじめとした展示作品をご紹介します。



布に咲き誇る美の極み、
オートクチュールビーズ
刺しゅう

田川さんが、初めてオートクチュールビーズ刺しゅうに出会った時、その繊細で緻密な刺しゅう技術や、キラキラとまるで電飾を仕込んであるかのように光り輝くドレスに驚き、日本の人たちにもこの感動を伝えたいと強く思いました。ヨーロッパの高級ブランドに刺しゅうを提供しているインドの会社の社長とバリエで出会い、1989年に株式会社チリアを設立。当時活躍していた多くの日本人デザイナーにオートクチュールビーズ刺しゅうの魅力を提案し、何年にもわたり絶大な信頼を得ました。その後、自身の刺しゅうブランドを立ち上げます。同じ頃始めた刺しゅう教室は、一時万人待ちになるほど大盛況だったそうです。2002年にはテレビ「徹子の部屋」に出演し、黒柳徹子さんとプライベートでも親交を深め様々な衣装の依頼を受けるようになります。現在はYouTube「徹子の気まぐれTV」にお二人揃って出演中です。



オートクチュールビーズ刺しゅうの
繊密さが分かるサンプルスワッチ

美術館では、田川さんご本人によるギャラリートークが開催されています。作品ごとの制作工程やエピソードなどが聞け、田川さんのお人柄にも触れられる貴重な機会です。ギャラリートークのスケジュールはHPをご確認ください。



春のおすすめ展示

2階は、着物をアレンジしたドレスや歌舞伎絵、屏風の作品など、和をテーマにした展示。



オートクチュールビーズ刺しゅうの
「夜景ドレスシリーズ」

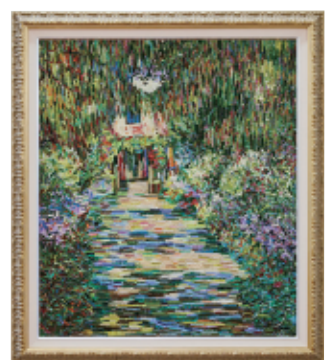

オートクチュールビーズ刺しゅうの
模写作品「モネ ジュヴェルニーのモネの庭の小道」



アンティークコレクション
マイセン「砲弾に乗るミュンヒハウゼン男爵」

緻密な超絶技巧に溢れた
夢のような世界

幼少期にお父さまの転勤で宇都宮に住んでいた際、家族がよく訪れていた所縁のある那須は、「何もかもが新鮮で感動できる場所」だったそうです。いつかは美術館を開きたいという思いは、その那須で叶うことになりました。自身がデザインしたオートクチュールビーズ刺しゅう作品を中心に、西洋をはじめとした各国のアンティークコレクション、祖母や大叔母から継承した着物コレクション、黒柳徹子さんが着用したドレスなど、バラエティ豊かな見ごたえのある作品の数々が来館者の目を楽しませています。

刺しゅうの緻密さや繊細さを多くの方に見て欲しいという思いは、オープン1年を迎えさらに強くなったそうです。手が届きそうなのと距離に展示されている作品は、細部までじっくりと鑑賞することが可能で、どの作品からも素晴らしい手仕事に対する感動を覚えることができます。見る角度を少し変えるだけで、がらりと印象が変わる不思議な体験ができるのも興味深いところ。ビーズの織り成す輝きの移ろい行く変化を、時間や季節の経過とともに楽しむのも一興です。おだやかな春の日に、那須高原の豊かな自然に囲まれた森の中に静かに佇むこの美術館で、賢沢な大人の時間を過ごしてみるのはいかがでしょうか。

ミュージアム / 那須町 **coupon**

田川啓二美術館

栃木県那須郡那須町高久丙1790-20 ☎0287-73-8840
[営]美術館・ショップ 9:30~17:00(最終入館16:30)/カフェ 10:00~16:30(L.O16:00)
[休]火曜日(祝日の場合はその翌日) <https://tagawakeiji-art.com/>



HP



レストラン / 那須町

那須高原ミッシェルガーデンコート内

レストランテ ラ・ヴィータ・エ・ベッタ

栃木県那須郡那須町湯本新林206-167 TEL.0287-76-7303

<https://www.lavita-nasu.com/>

[営]11:30~15:00(14:00L.O)

17:30~20:00(18:00L.O)

[休]火・水、12/30~1/3

※詳しくはHPカレンダーでご確認ください。

こだわりの料理と
贅沢な空間で
特別な時間を



Instagram



この春は、新緑が眩しい那須高原で季節を感じるランチと 見た目も華やかなオリジナルドリンクをお楽しみください。

春の食材を使ったランチは、前菜、パスタ、お肉料理、デザートまでを気軽に楽しめる【ラヴィータコース】、メイン料理に那須黒毛和牛のサーロインが選べる贅沢な【那須黒毛和牛ランチ限定コース】。記念日やデートはもちろんお子様も一緒にご家族での食事会をお楽しみいただけます。また、春をイメージしたドリンクも登場！味覚はもちろん、五感で季節を感じていただけるようセレクトしたドリンクを、お食事に合わせて選んでみては。何を飲もうか迷った時は、ぜひスタッフに相談してみてください。お好みや料理との相性からアドバイスさせていただきます。ゴールデンウィーク特別コースや初夏のイベントもご用意しておりますので、詳しくはInstagramをチェックしてください。【美しい人生】という名のレストランで癒える、大人の逸品をぜひお楽しみください。

Information

レジャー施設や宿泊施設を巡る 「那須高原観光周遊バス」

2024.4
2025.3



今年も那須高原を巡る観光シャトルバスが運行！多くの宿泊施設、レジャー施設を網羅する5コースでの周遊バスです！2日間有効で路線バスも乗れる、フリーパス券もあります!!Suica等ICカードも使えて便利に観光ができます!!

観光周遊1DAYパス ¥1,500

那須高原フリーパス券 ¥3,000

2日間有効 小人¥1,500(12才迄)

詳細は
こちらから！

運行に関するお問合せ

関東自動車株式会社 那須塩原営業所

☎0287-74-2911



ミュージアム / 那須町

那須ティンペア・ミュージアム

栃木県那須郡那須町高久丙1185-4 TEL 0287-76-1711

■入館料 大人¥1,500 中高生¥1,000 小学生¥800(税込)

※幼児・75歳以上無料 ※10名以上の団体の場合100円引き。

ただし、割引券との併用なし。

■開館時間 9:30~17:00(入館は16:30まで)

■休館日 2、3、6、12月第2火曜日

(2月は第2水曜日も休館)

※祝祭日開館/年末年始・GW開館



TEDDY EDWARD



ティールーム「ティーズ・ガーデン」

※ティールーム・ショップ・ワークショップは入場料はかかりません。



ミュージアム・ショップ



ワークショップ



Google map



森の中で行くトトロ、七国山の病院に到着したネコバスなど、数々の名場面を楽しく展示しています。

NEW OPEN!

注目の新施設紹介

那須の「今」をお届け！今シーズンも様々なジャンルの施設が新たにオープン&リニューアルしました。

NATTOKU編集部注目の施設をご紹介します。那須町に遊びに来た際には、ぜひ最新スポットにも足を運んでみてはいかがでしょうか。



ニット専門店 / 那須塩原市

KEIICHILO

昨年秋オープン。
お気に入りニットに
出会えるお店。

創業60年の自社工場で作られる、上質な山形ニットを取り扱うニットウェア専門店です。素材と着心地、お手入れのしやすさにもこだわったニットは、ファクトリーブランドでありながら、お手頃価格なのも魅力的。春のおすめは組子細工の模様をモチーフとした、2色展開のVネックカーディガン。テイリーユースにもフォーマルな装いにも合いそうです。

☎070-3369-3221

[営]10:00~17:00

[休]火・水



Google map



アイスクリームショップ / 那須塩原市

fil ice cream & coffee

黒磯にアイスクリーム
ショップがオープン!

フランス語で【糸】を意味する【fil】。糸のように繋がってゆくお客様と生産者様との関係を大切にしています。地元産の素材を中心に、常時8種類のフレーバーを提供中。プラントベース(植物由来)の用意もあり、ご家族みなさんでお楽しみいただけるアイスクリームです。ぜひご賞味ください。

[営]11:00~17:00

[休]日・月(変動あり)



Instagram

ホテル / 那須町

2024年4月1日
OPEN

グランドメルキュール 那須高原リゾート&スパ

心に残るリゾートステイをお楽しみください

「グランドメルキュール那須高原リゾート&スパ」が4月1日にオープンしました。日本初上陸となるグランドメルキュールは、五感でその土地の魅力を体験できる「Proudly Local ~その地に、誇りを~」をコンセプトに、オールインクルーシブスタイルでお客様をお迎えしております。リニューアルされたレストランや温浴施設は日帰りでの利用も可。この機会にぜひご利用ください。

☎0287-76-1122



HP

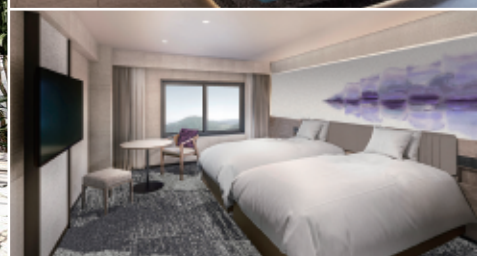
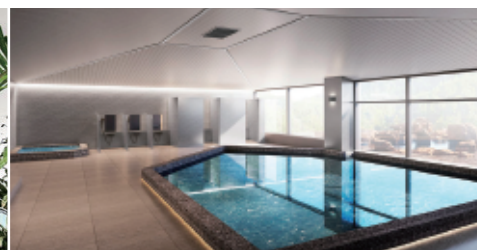



キャンプ場・観光 Gondola / 那須塩原市

HUNTER MOUNTAIN CAMPING PARK

5/1グランドオープン!
ゲレンデを利用したキャンプ場

首都圏最大級のスノーリゾートとして人気のハンターマウンテン塩原のオートキャンプ場が、昨年のプレオープンを経て、5月1日にグランドオープンします! スキー場の広大なゲレンデを利用したキャンプサイトは、7月には100サイトまで拡張予定。過ごし方に合わせてエリアや広さを選ぶことができますので、何度でも違ったキャンプを楽しむことができます。標高約1,150mのスキー場ならではの大自然と開放感。周りを遮るものが何もないので、空は広く見渡すことができます。夜には星空を眺めながらゆったりと贅沢な時間を過ごすのもおすすめです。5/3(金)~5/6(月祝)は観光 Gondola が運行予定となっておりますので、山頂遊歩道と展望台からの眺めをお楽しみください。



日光連山・関東平野を一望できる展望台

山頂遊歩道...木道を利用してお気軽散策や軽いトレッキングが楽しめます。

キャンプサイト営業日 5月1日(水)~11月4日(月祝)
チェックイン13:00~18:00 チェックアウト7:30~11:00
※スキー場の傾斜を利用しているため、若干の傾斜(約5℃~約10℃)がございます。
※標高約1,150m地点に位置しているため、朝晩は夏でも冷え込む場合がございます。

Gondola営業日 5月3日(金)~5月6日(月祝)
Gondola営業時間 9:00~15:30(上り最終15:00)
往復料金 大人1,700円 子供(3歳~小学生)・ペット900円
※天候等の理由により運休する場合がございますので、ご来場前にホームページなどで最新の営業情報をご確認ください。

ハンターマウンテン塩原
栃木県那須塩原市湯本塩原字前黒
☎0287-32-4580

ご予約はこちら▶



HP

Experiencing Information

ツツジ咲く新緑の森歩き

初夏の那須平成の森を彩るツツジたちの魅力を、様々な角度から楽しむ森歩きです。

[日程] 2024年5月10日(金)~13日(月)、18日(土)~20日(月)
[時間] 午前(9:30~12:00)、午後(13:00~15:30)開催
※5月12日(日)、13日(月)は午後のコースはございません
[定員] 先着8名(高校生以上)
[参加費] 大人5,000円 小中学生2,500円

※内容が変更となる場合がございますので、詳細はホームページまたはお電話にてご確認ください。



詳細はこちら

自然との調和をもたらす癒しのひとときを体験しませんか? /

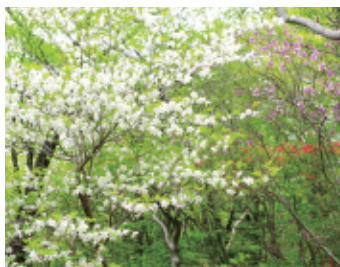

郷土芸能の踊りが彩る幻想的な夜の祭典の記録 /

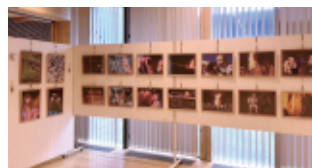

企画展示「御神火祭 写真展」

九尾の狐伝説の地「殺生石」で行われる火祭り「御神火祭」五穀豊穡と無病息災を祈願するお祭りで、御神火が燃える中、郷土芸能の白面金毛九尾狐太鼓が披露されます。そんな迫力あるお祭りの様子をぜひご覧ください!
[日時] 4月26日~5月27日

体験プログラム ENJOYクラフト! 5月

月替わりメニュー「キツネのお面絵付け」毎年、殺生石で行われる御神火祭に合わせ開催しているキツネのお面絵付け! オリジナルのお面を作りましょう。
[参加費] 700円/1名につき
[日時] 5月11、12、18、19、25、26日 10:00~15:00

活動内容、プログラムや自然情報のお問合せ 那須平成の森フィールドセンター

☎0287-74-6808 <https://nasuheisei-f.jp>

[営] (5・7・8月)9:00~17:00 (それ以外の月)9:00~16:30
[休] 水(GW、お盆、年末年始は開園)



HP

活動内容、プログラムや自然情報のお問合せ 那須高原ビジターセンター

☎0287-74-2301 <https://nasu-vc.jp/>

[営] [4~11月]8:30~17:30 [12~3月]9:00~16:30
[休] 水(5、8、10月は無休)



Google map

旅友くらぶバスツアー
ご予約はWEBから

那須から各地へ 各地から那須へ

国内・海外・企画・手配・貸切バス・各種旅行
那須中央観光バス株式会社 ☎0287-62-5151 www.nck-bus.com

発行/砂川印刷株式会社

本誌掲載の記事、写真などの無断複製、複写、転載を禁じます。

掲載情報は2024年4月現在のものです。

〒329-3215 栃木県那須郡那須町大字寺子乙2562-7 ☎0287-72-0137

<https://sunakawaprint.com/>

Director / Tetsuo Sunakawa

Architect / Kaori Sato / Nami Hasegawa / Takako Okayama

Designer / Michiyo Sunakawa / Mutsumi Sato / Kyoko Matsumoto

Photographer / Takuya Furusue

表紙 / プリティッシュヒルズ

Check the Link

砂川印刷 WEB

<https://sunakawaprint.com/>

スマホで手軽に読めるよ!



Instagram

フォロー & いいねをお願いします!



NATTOKU TRAVEL COUPON!!

誌面のCOUPONマーク(**coupon**)のお店で使えます。切り取ってご利用ください。

※他のクーポン券などとの併用はできません。 ※クーポンは現金との引き換えはできません。

<p>NATTOKU TRAVEL CoppiceGARDEN</p> <p>税込500円以上お買い上げの方にオリジナルグッズプレゼント</p> <p>○有効期限/2024年5月31日まで ○1会計で1枚のみ有効</p>	<p>NATTOKU TRAVEL ひつじ珈琲 ハーモニーホール店</p> <p>クーポン持参でドリンク50円引き</p> <p>○有効期限/2024年5月31日まで ○1枚で1グループ</p>	<p>NATTOKU TRAVEL Re:GEM</p> <p>1点以上購入でテイクアウトドリンク10%OFF</p> <p>○有効期限/2024年5月31日まで ○1枚で3名様</p>	<p>NATTOKU TRAVEL 那須とりつくあーとぴあ</p> <p>入館料100円割引</p> <p>○有効期限/2024年5月31日まで ○1枚で1グループ(※他券併用不可) ○チケットを購入の際に本券提示</p>		
<p>NATTOKU TRAVEL カフェ 杉と胡桃</p> <p>クーポン持参でドリンク半額</p> <p>※晴れの日曜のセットドリンクにはご利用いただけません。</p> <p>○有効期限/2024年5月31日まで ○1枚で1組2名様まで</p>	<p>NATTOKU TRAVEL 那須高原 南ヶ丘牧場</p> <p>お食事・お買物の方 5%OFF</p> <p>○有効期限/2024年5月31日まで ○1会計5名様まで ○お買物は「牧場売店」、お食事は「庄屋」のみ</p>	<p>NATTOKU TRAVEL ザ・ヴィンテージビュー</p> <p>ランチご注文の方、ミニサラダ、ミニコーヒー、またはミニ紅茶付き</p> <p>○要予約 ○有効期限/2024年5月31日まで ○1枚で1グループ</p>	<p>NATTOKU TRAVEL 那須高原 清流の里</p> <p>りんごジュースサービス・竿代無料</p> <p>○有効期限/2024年5月31日まで ○1枚で3名様まで ○りんごジュースは、うどん・そばをご注文された方限定</p>	<p>NATTOKU TRAVEL アウトバースト&ポインタ</p> <p>ランチ・ディナーのお客様にデザートサービス</p> <p>○有効期限/2024年5月31日まで ○1枚で1グループ</p>	<p>NATTOKU TRAVEL 那須サファリパーク</p> <p>入園料200円引き</p> <p>○有効期限/2024年5月31日まで ○1枚で1グループのみ有効</p>
<p>NATTOKU TRAVEL 那須ビレッジ</p> <p>ご宿泊のお客様に次回割引券プレゼント</p> <p>○有効期限/2024年5月31日まで</p>	<p>NATTOKU TRAVEL 那須ワールドモンキーパーク</p> <p>入園料100円引き</p> <p>○有効期限/2024年5月31日まで ○1枚で1グループのみ有効</p>	<p>NATTOKU TRAVEL 森林ノ牧場</p> <p>クーポン持参でソフトクリーム類50円引き</p> <p>○有効期限/2024年5月31日まで ○1枚で1グループ</p>	<p>NATTOKU TRAVEL ZELKOVA(ゼルコヴァ)</p> <p>店内で雑貨お買い上げ3,000円(税抜)以上で300円引き 5,000円(税抜)以上で500円引き</p> <p>○有効期限/2024年5月31日まで ○一部対象外あり ○1枚で3名様まで</p>	<p>NATTOKU TRAVEL 那須温泉 モンゴリアンビレッジテングル</p> <p>お土産品購入5%引き</p> <p>○有効期限/2024年5月31日まで ○他券併用不可</p>	<p>NATTOKU TRAVEL 田川啓二美術館</p> <p>クーポン持参でカフェご利用10%OFF</p> <p>○有効期限/2024年5月31日まで ○1枚で1グループ</p>